



¿Cómo valora Usted dar vida a un edificio Catalogado respetando su carácter originario?

<input type="text"/>	<input type="text"/>	<input type="text"/>	<input type="text"/>	<input type="text"/>	<input type="text"/>
----------------------	----------------------	----------------------	----------------------	----------------------	----------------------

¿Cómo valora Usted la elección de construir nueva vivienda pública en un porcentaje del 70% sobre el total?

<input type="text"/>	<input type="text"/>	<input type="text"/>	<input type="text"/>	<input type="text"/>	<input type="text"/>
----------------------	----------------------	----------------------	----------------------	----------------------	----------------------

¿Cómo valora Usted la opción de una gestión cooperativa de las nuevas viviendas?

<input type="text"/>	<input type="text"/>	<input type="text"/>	<input type="text"/>	<input type="text"/>	<input type="text"/>
----------------------	----------------------	----------------------	----------------------	----------------------	----------------------

Si os surge alguna otra aportación apuntarla...

...AQUÍ

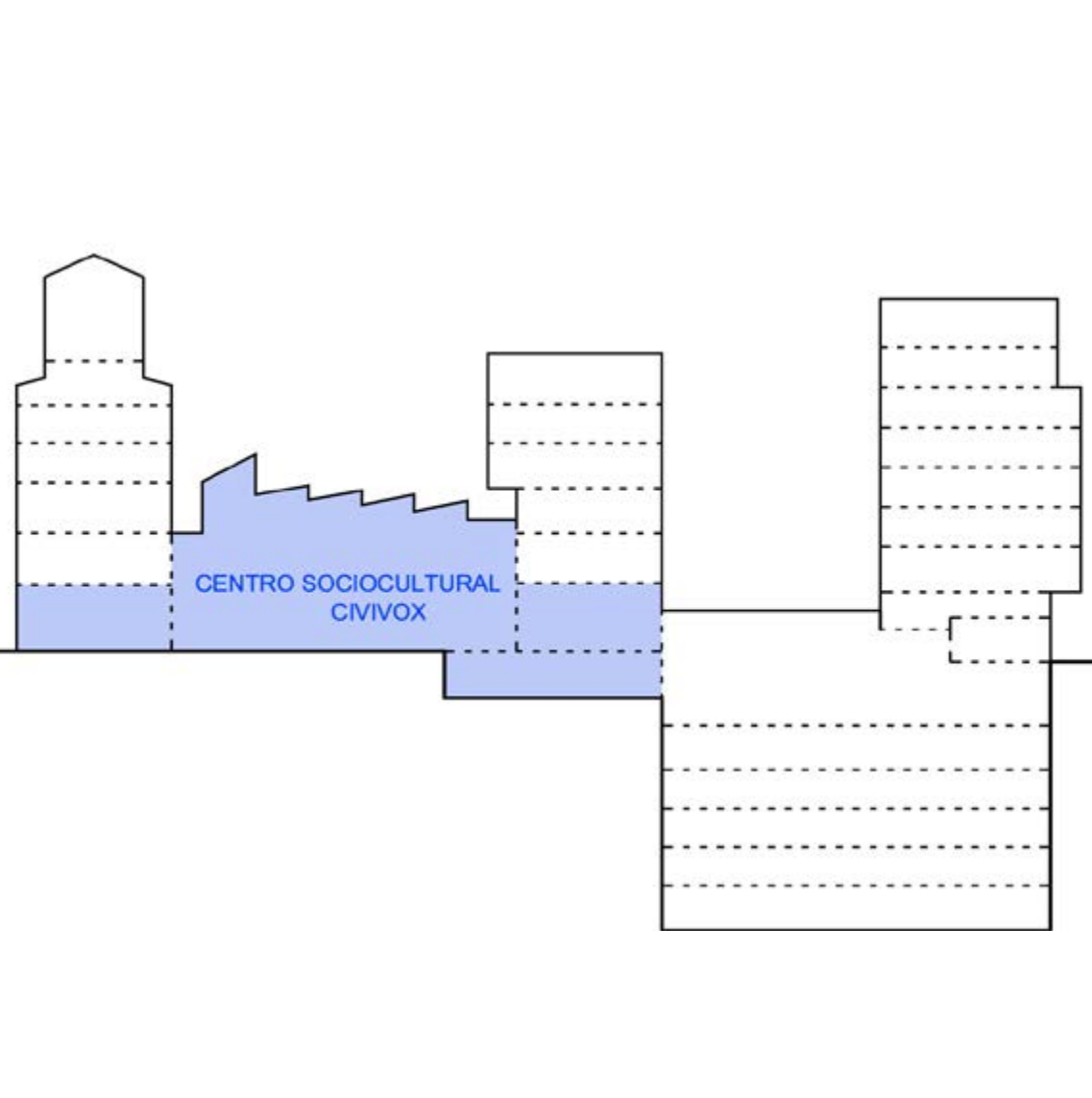

¿Cómo valoráis que el futuro Centro Sociocultural-CIVIVOX se instale en la planta baja del edificio?

1	2	3	4	5
---	---	---	---	---

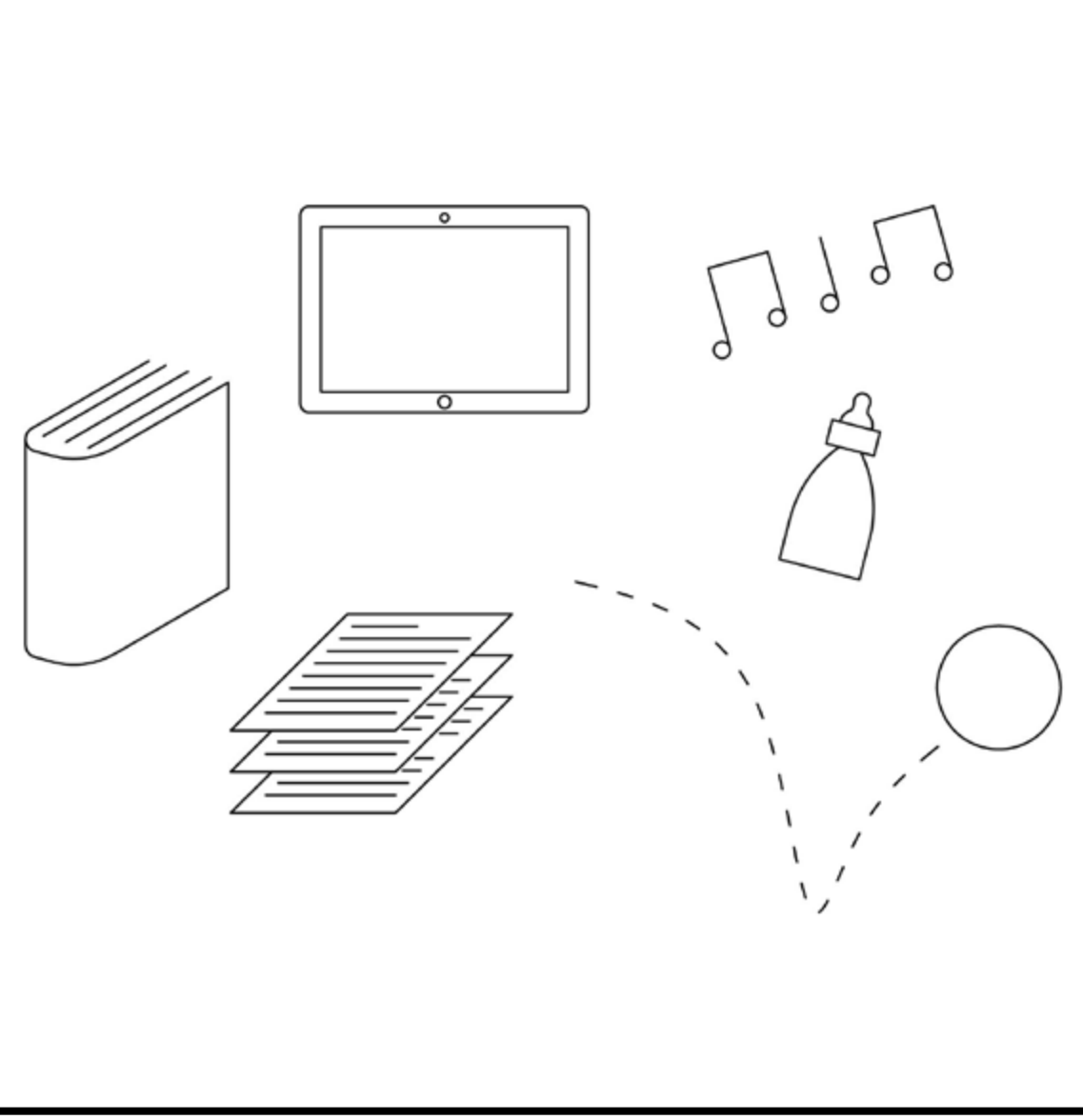

¿Qué usos os parecen necesarios u oportunos para el Centro Sociocultural-CIVIVOX?

Biblioteca Ludoteca Locales para artistas Sala expositiva Salas de estudio Locales para jóvenes Guardería	Locales asociaciones Sala de lectura Escuela de música Espacio de co-working Salas polivalentes (yoga, pilates, teatro, danza, etc.)	OTROS
---	--	-------

CONSENSUAR UN MÁXIMO DE 7 USOS



¿Cómo valoráis la creación de cerca de 100 nuevas plazas de aparcamiento?

1	2	3	4	5
---	---	---	---	---

¿Si estás interesada/o en la adquisición de unas plazas de aparcamiento háznoslo saber?

ESTOY INTERESADA/O

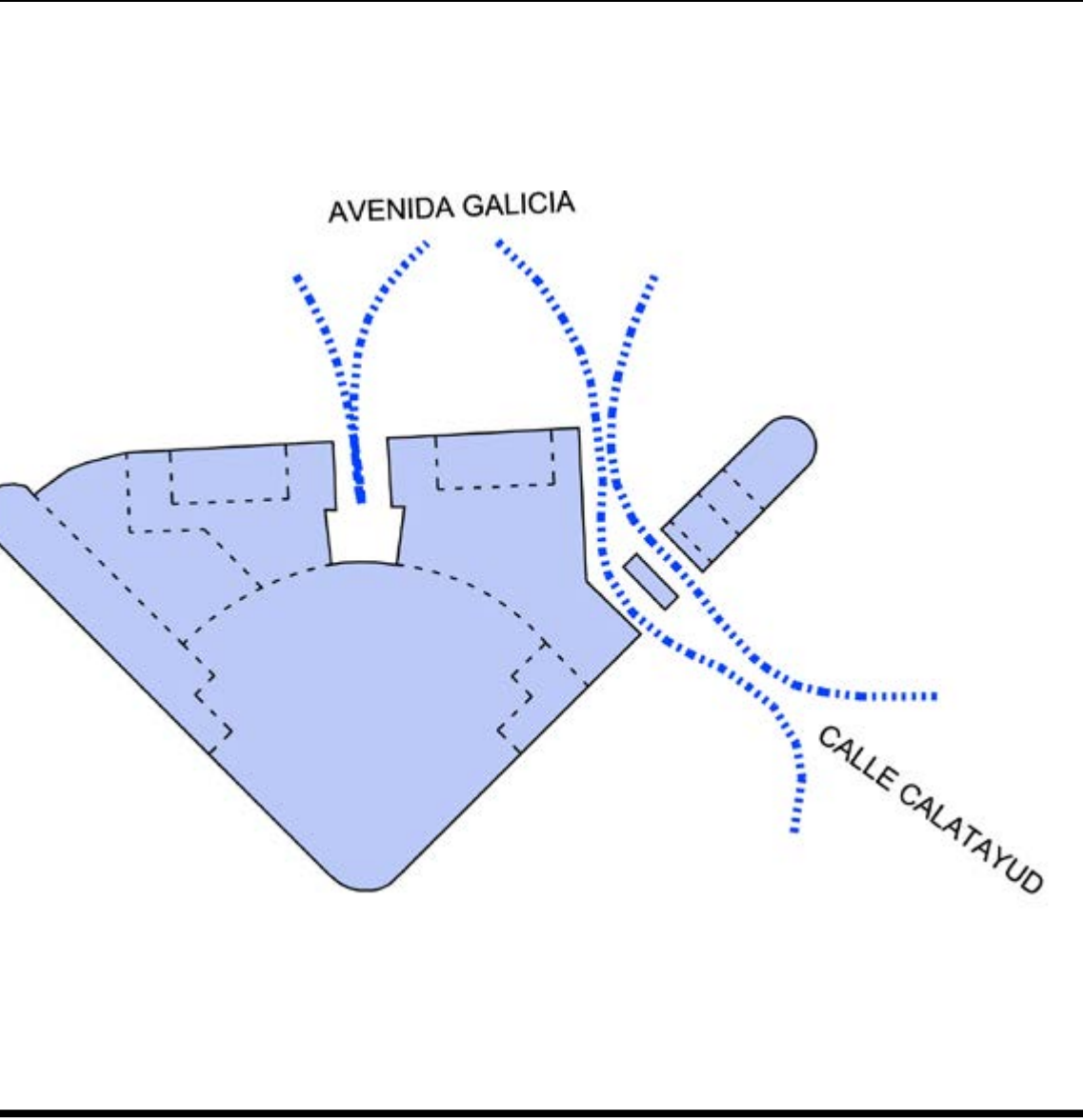

¿Cómo valoráis la continuidad propuesta entre la calle Calatayud y la Avenida de Galicia a través del edificio?

1	2	3	4	5
---	---	---	---	---

¿Cómo valoráis el nuevo acceso central desde la calle Avenida de Galicia?

1	2	3	4	5
---	---	---	---	---