



Ayuntamiento de
Pamplona
Iruñeko Udala

Área de Comercio, Turismo e Igualdad
Servicio de Promoción Empresarial

Merkataritza, Turismo eta Berdintasun Alorra
Enpresak Sustatzeko Zerbitzua

**Informe Actividad Económica
PAMPLONA
Fuente datos: IAE JUNIO 2010**



Informe de Actividad Económica

Este estudio se ha realizado en base a la información facilitada por el Área de Hacienda Local del Ayuntamiento de Pamplona y recoge las actividades dadas de alta en IAE en la fecha de extracción de los datos y situadas en planta baja.

Al realizar el informe de diciembre 2007 no fueron tenidas en cuenta determinadas actividades de las que no constaba planta. Nos referimos a actividades que ocupan más de una planta, incluida la planta baja, y que por tanto, al registrar su alta en IAE no se adscriben a ninguna planta en concreto. Detectada la ausencia de estas actividades, se incorporan al estudio a partir de los informes de actividad de Junio 2008.

A finales del año 2009 el registro de altas en IAE incluyó una modificación en las actividades del grupo de Construcción, (Grupo 5), por la cual el local vinculado a dichas actividades se considera afecto y no directo. Como consecuencia de dicho cambio este grupo ha quedado excluido de los informes del Observatorio.

Además se han excluido las actividades económicas con una superficie de actividad menor o igual a 5m² y las que declaran una actividad de domicilio igual o menor a 10 m², por considerar que es escasa su incidencia en la oferta económica y que pueden desvirtuar los datos globales.

Por último, y por razones similares a las expuestas, no se han tenido en cuenta los siguientes epígrafes de actividad:

- 1.646.4 – Comercio al por menor de tabaco con venta por recargo.
- 1.646.5.1 – Comercio al por menor de tabaco por máquinas automáticas.
- 1.646.5.2 – Titularidad de máquinas de tabaco.
- 1.861.1 – Alquiler de viviendas.
- 1.861.2 – Alquiler de locales industriales y otros alquileres
- 1.969.4.1 – Máquina tipo A independiente de lugar
- 1.969.4.2 – Titularidad de máquina tipo A recreativa
- 1.969.4.3 - Máquina tipo B independiente de lugar
- 1.969.4.4 - Titularidad de máquina tipo B recreativa
- 1.969.4.5 - Máquina tipo C independiente de lugar
- 1.969.4.6 - Titularidad de máquina tipo C recreativa

Otros datos de interés

POBLACIÓN –Pamplona	195.196 habitantes
---------------------	---------------------------

Fuente: Padrón municipal a 26 de Julio de 2010



De acuerdo con los datos provenientes del Impuesto de Actividades Económicas del Ayuntamiento de Pamplona en **Junio de 2010**, el número de altas de actividad en planta baja asciende a un total de **7.516 epígrafes** que suponen una superficie comercial ocupada de **3.621.577 m²** y sobre los que podemos hacer las siguientes apreciaciones:

1. Tal y como venimos observando en diferentes periodos, **Ensanches** es el barrio que mayor número de actividades económicas concentra (en el periodo analizado alcanza el **20,18%** del total). El siguiente barrio destacado es **Iturrama** con un número de altas en IAE que asciende a **997**. La tendencia de estos barrios parece afianzarse en el tiempo, a pesar de que el descenso observado en la actividad de la ciudad se centra principalmente en estos barrios.

Por su parte, los barrios nacientes de **Ezkaba** y **Buztintxuri**, son los que menor número de actividades acogen dado lo reciente de su construcción. Y además, son los barrios que prácticamente no han perdido actividad con respecto al periodo anterior, e incluso han crecido levemente.

Se observa un descenso general de actividad en la ciudad en comparación con la situación de junio del año anterior. Sin embargo, es importante recordar que en el presente análisis no se ha incluido las actividades de construcción, actividades que en el informe de junio de 2009 alcanzaban la cifra de 352 epígrafes de alta en IAE y una superficie de 45.400m².

2. La mayor superficie de actividad ocupada se encuentra en **Polígonos**, **924.445 m²** actividad industrial que dada su naturaleza requiere grandes locales, naves industriales, para la fabricación, almacén... Y que por tanto el alta o baja de una actividad afecta de manera notable a la superficie.
3. Los barrios **Ensanches**, **Mendabaldea** y **Ermitagaña**, con **619.076 m²** y **540.081 m²** respectivamente, son los barrios que mayor superficie activa registran, hecho que ya se venía destacando.

En los Ensanches, la variedad de tamaño de los locales es muy amplia, llaman la atención grandes locales destinados a la enseñanza, a servicios asistenciales para las personas mayores, teatros y otros edificios de ocio y también destacan los 63.805 m² que ocupa el Corte Inglés.

Mendabaldea y Ermitagaña no tiene un número destacable de altas de actividad pero destaca en superficie debido a la localización de la Facultad de Medicina de la Universidad de Navarra (258.502m²), la Clínica Universitaria (77.347 m²), Carrefour (33.819 m²), Matadero (29.137 m²), el colegio San Cernin (21.601 m²) y el Hotel Iruñapark (14.016 m²).

4. Dado que a lo largo del tiempo se mantiene, podemos afirmar Pamplona se caracteriza por contar sobretodo con actividades relacionadas con los **Servicios**, que suponen el **31,15%** de las altas de IAE, seguido de los **Servicios de bares, restaurantes y hospedaje** con un **14,94%**.



Los servicios más numerosos se relacionan con servicios de peluquería y estética, cajas de ahorros y banca, servicios de reparación de vehículos y servicios de propiedad inmobiliaria.

Si analizamos las actividades de comercio minorista, el grupo más numeroso corresponde a **Alimentación**, seguido por el grupo de **Otros** (librerías, joyería,...) y por último el de **Equipamiento Personal** en el que predomina el comercio de prendas de vestir.

5. Por superficie de actividad ocupada, los grupos que más destacan son los **Servicios**, que ocupan casi la mitad de la superficie de actividad total de la ciudad (49,77%), y **Otros**, con el 21,42%.



1. Altas de epígrafe según grupo de actividad y % sobre el total de actividad.

PAMPLONA

Grupo	Altas IAE	%
COM MAY ALIMENTACIÓN BEBIDAS Y TABACO	61	0,81%
COM MAY ARTÍCULOS DURADEROS	45	0,60%
COM MAY DROGUERÍA_PERFUMERÍA_FARMACIA	19	0,25%
COM MAY EQUIPAMIENTO PERSONAL	18	0,24%
COM MAY OTROS	99	1,32%
COM MEN ALIMENTACIÓN, BEBIDAS Y TABACO	908	12,08%
COM MEN DROGUERÍA_PERFUMERÍA_FARMACIA_HERBOLARIO	334	4,44%
COM MEN EQUIPAMIENTO DEL HOGAR	410	5,46%
COM MEN EQUIPAMIENTO PERSONAL	669	8,90%
COM MEN OTROS	742	9,87%
OTROS	353	4,70%
PROFESIONALES	394	5,24%
SERV BARES, RESTAURANTES Y HOSPEDAJE	1.123	14,94%
SERVICIOS	2.341	31,15%
TOTAL	7.516	100%



2. Superficie de actividad según grupo de actividad.

PAMPLONA

Grupo	Actividad m²	%
COM MAY ALIMENTACIÓN BEBIDAS Y TABACO	45.641	1,26%
COM MAY ARTÍCULOS DURADEROS	21.308	0,59%
COM MAY DROGUERÍA PERFUMERÍA FARMACIA	5.300	0,15%
COM MAY EQUIPAMIENTO PERSONAL	6.706	0,19%
COM MAY OTROS	119.129	3,29%
COM MEN ALIMENTACIÓN, BEBIDAS Y TABACO	111.631	3,08%
COM MEN DROGUERÍA PERFUMERÍA FARMACIA HERBOLARIO	35.499	0,98%
COM MEN EQUIPAMIENTO DEL HOGAR	78.618	2,17%
COM MEN EQUIPAMIENTO PERSONAL	94.680	2,61%
COM MEN OTROS	271.200	7,49%
OTROS	775.888	21,42%
PROFESIONALES	22.336	0,62%
SERV BARES, RESTAURANTES Y HOSPEDAJE	231.089	6,38%
SERVICIOS	1.802.552	49,77%
TOTAL	3.621.577	100%

3. Altas de actividad y superficie de actividad detallada para los subgrupos de actividad, con porcentajes de superficie para cada descripción del grupo.

Grupo	Descripción	Altas IAE	Actividad m ²	%
COM MAY ALIMENTACIÓN BEBIDAS Y TABACO	COM. MAYOR DE TODA CLASE DE MERCANCIAS	1	14.397	31,54%
	COM.MAY.DE CARNES, HUEVOS, AVES Y CAZA	5	1.586	3,47%
	COM.MAY.DE FRUTAS,VERDURAS,LEGUMBRES...	14	4.654	10,20%
	COM.MAY.DE PESCADOS Y PTOS. DE LA PESCA	10	1.902	4,17%
	COM.MAY.DE VINOS Y VINAGRES DEL PAIS	2	283	0,62%
	COM.MAY.LECHE,PTOS.LACTEOS, MIEL, ACEITE	4	1.655	3,63%
	COM.MAY.OTROS PTOS.ALIMENT.,HELADOS,ETC.	13	8.320	18,23%
	COM.MAY.PTOS.ALIMENTIC.BEBIDAS Y TABACOS	6	7.827	17,15%
	COMERCIO MAYOR DE BEBIDAS Y TABACO	6	5.017	10,99%
Total COM MAY ALIMENTACIÓN BEBIDAS Y TABACO		61	45.641	100%
Grupo	Descripción	Altas IAE	Actividad m ²	%
COM MAY ARTÍCULOS DURADEROS	COM.MAY.APARATOS ELECTROD. Y FERRETERIA	6	4.524	21,23%
	COM.MAY.APARATOS Y MATERIAL ELECTRONICO	12	1.909	8,96%
	COM.MAY.DE OBRAS DE ARTE Y ANTIGUEDADES	7	1.166	5,47%
	COM.MAYOR DE VEHICULOS Y SUS ACCESORIOS	17	10.605	49,77%
	COMERCIO AL POR MAYOR DE MUEBLES	3	3.104	14,57%
Total COM MAY ARTÍCULOS DURADEROS		45	21.308	100%
Grupo	Descripción	Altas IAE	Actividad m ²	%
COM MAY DROGUERÍA_PERFUMERÍA_FARMACIA	COM.MAY.DE PTOS.MANTENIMIENTO DEL HOGAR	7	3.098	58,45%
	COM.MAY.DE PTOS.PERFUMERIA,DROGUERIA,...	11	2.147	40,51%
	COM.MAY.PTOS.FARMACEUTICOS Y MEDICAMENTO	1	55	1,04%
Total COM MAY DROGUERÍA_PERFUMERÍA_FARMACIA		19	5.300	100%
Grupo	Descripción	Altas IAE	Actividad m ²	%
COM MAY EQUIPAMIENTO PERSONAL	COM.MAY.CALZADO,PELETERIA,MARROQUINERIA	2	752	11,21%
	COM.MAY.CAMISERIA,LENCERIA,MERCERIA,...	3	383	5,71%

COM.MAY.DE ACCESORIOS VESTIDO NCOP	1	46	0,69%
COM.MAY.DE JUGUETES Y ARTICULOS DEPORTE	3	742	11,06%
COM.MAY.DE PRENDAS EXTERIORES DE VESTIR	6	3.404	50,76%
COM.MAY.DE TEJIDOS POR METROS, ALFOMBRAS	1	21	0,31%
COM.MAY.PTOS.TEXTILES,CONFEC. Y CALZADO	2	1.358	20,25%

Total COM MAY EQUIPAMIENTO PERSONAL

18 6.706 100%

Grupo	Descripción	Altas IAE	Actividad m ²	%
COM MAY OTROS	COM.MAY. INSTRUM. MEDICOS Y ORTOPEDICOS	10	996	0,84%
	COM.MAY.ARTICULOS PAPELERIA Y ESCRITORIO	1	365	0,31%
	COM.MAY.CEREALES,PLANTAS,ABONOS,ANIMALES	5	1.376	1,16%
	COM.MAY.DE CHATARRA Y METALES DE DESECHO	1	365	0,31%
	COM.MAY.DE INSTRUMTOS PRECISION Y MEDIDA	4	898	0,75%
	COM.MAY.DE MAQUINAS Y MATERIAL OFICINA	4	512	0,43%
	COM.MAY.DE METALES NO FERREOS EN BRUTO	2	2.422	2,03%
	COM.MAY.DE PRODUCTOS DE PAPEL Y CARTON	2	160	0,13%
	COM.MAY.DE PTOS. QUIMICOS INDUSTRIALES	2	51	0,04%
	COM.MAY.INTERINDUSTRIAL EXCEPTO QUIMICA	22	26.829	22,52%
	COM.MAY.MAQUINARIA PARA MADERA Y METAL	1	1.710	1,44%
	COM.MAY.MATERIALES CONSTRUCCION, VIDRIO	19	26.425	22,18%
	COM.MAY.METALES PRECIOSOS,JOYERIA,RELOJ.	3	137	0,12%
	COM.MAY.OTROS ART. CONSUMO DURADERO NCOP	2	235	0,20%
	COM.MAY.OTROS PRODUCTOS DE RECUPERACION	4	42.409	35,60%
	COM.MAYOR DE PETROLEO Y LUBRICANTES	2	681	0,57%
	COM.MAYOR LIBROS, PERIODICOS Y REVISTAS	6	1.987	1,67%
	COMERCIO AL POR MAYOR DE HIERRO Y ACERO	2	5.690	4,78%
	COMERCIO MAYOR DE MAQUINARIA AGRICOLA	1	2.634	2,21%
	COMERICO AL POR MAYOR DE MADERA Y CORCHO	4	2.301	1,93%
	COMERCIO MAYOR DE OTROS PRODUCTOS NCOP	2	946	0,79%
Total COM MAY OTROS		99	119.129	100%

Grupo	Descripción	Altas IAE	Actividad m ²	%
COM MEN ALIMENTACIÓN, BEBIDAS Y TABACO	COM. MENOR DE HUEVOS,AVES,GRANJA Y CAZA	5	83	0,07%
	COM.MEN.DE CARNES,HUEVOS,CAZA Y GRANJA	29	2.555	2,29%

	COM.MEN.DE CARNICERIAS-CHARCUTERIAS	15	1.530	1,37%
	COM.MEN.DE CARNICERIAS-SALCHICHERIAS	29	2.463	2,21%
	COM.MEN.DE PESCADOS Y OTROS PTOS. PESCA	59	2.994	2,68%
	COM.MEN.EN CASQUERIAS DE VISCERAS,DESPOJ	3	54	0,05%
	COM.MEN.FRUTAS,VERDURAS,HORTALIZAS,TUBER	64	3.640	3,26%
	COM.MEN.GOLOSINAS,FRUTOS SECOS,PATATAS F	54	2.915	2,61%
	COM.MEN.PAN,PASTELES,CONFITERIA,LACTEOS	186	13.388	11,99%
	COM.MEN.PTOS. ALIMENTICIOS MENOS 120 M2	19	1.800	1,61%
	COM.MEN.PTOS.ALIMENTICIOS 120 - 399 M2	11	3.737	3,35%
	COM.MEN.PTOS.ALIMENTICIOS SUP. A 400 M2	46	51.579	46,20%
	COM.MEN.PTOS.PASTELERIA,BOLLERIA,CONFIT.	48	2.125	1,90%
	COM.MEN.TABACO EXPENDEURIAS COMPLEMENT.	1	49	0,04%
	COM.MENOR DE ARTICULOS PARA FUMADORES	8	140	0,13%
	COM.MENOR DE PTOS.ALIMENTICIOS Y BEBIDAS	185	14.124	12,65%
	COM.MENOR DE TABACO EN EXPENDEURIAS	43	1.764	1,58%
	COMERCIO AL POR MENOR DE HELADOS	5	285	0,26%
	COMERCIO AL POR MENOR DE VINOS Y BEBIDAS	11	1.270	1,14%
	COMERCIO AL POR MENOR EN CARNICERIAS	62	4.093	3,67%
	COMERCIO MENOR DE BACALAO Y SALAZONES	9	288	0,26%
	COMERCIO MENOR DE BOMBONES Y CARAMELOS	5	272	0,24%
	DESPACHOS PAN, PAN ESPECIAL, Y BOLLERIA	11	483	0,43%
	Total COM MEN ALIMENTACIÓN, BEBIDAS Y TABACO	908	111.631	100%
Grupo	Descripción	Altas IAE	Actividad m²	%
COM MEN				
DROGUERÍA_PERFUMERÍA_FARMACIA_HERBOLARIO	COM.MEN.PLANTAS Y HIERBAS EN HERBOLARIOS	52	3.349	9,43%
	COM.MEN.PTOS.DE PERFUMERIA Y COSMETICA	39	4.256	11,99%
	COM.MEN.PTOS.DROGUERIA,PERFUMERIA,COSMET	50	6.214	17,50%
	FARMACIAS.COMERCIO MENOR DE MEDICAMENTOS	193	21.680	61,07%
	Total COM MEN DROGUERÍA_PERFUMERÍA_FARMACIA_HERBOLARIO	334	35.499	100%
Grupo	Descripción	Altas IAE	Actividad m²	%
COM MEN EQUIPAMIENTO DEL HOGAR	COM.MEN.APARATOS ELECTR.DE USO DOMESTICO	130	24.833	31,59%
	COM.MEN.ART.MENAJE,FERRETERIA,ADORNO,REG	111	15.267	19,42%

COM.MEN.ARTICULOS EQUIPAM.DEL HOGAR NCOP	16	2.152	2,74%
COM.MEN.DE PUERTAS,VENTANAS Y PERSIANAS	29	2.728	3,47%
COM.MENOR DE ARTICULOS DE BRICOLAGE	1	173	0,22%
COM.MENOR DE MATERIALES DE CONSTRUCCION	23	4.240	5,39%
COM.MENOR DE MUEBLES (EXCEPTO OFICINA)	100	29.225	37,17%

Total COM MEN EQUIPAMIENTO DEL HOGAR

Grupo	Descripción	Altas IAE	Actividad m ²	%
COM MEN EQUIPAMIENTO PERSONAL	COM.MEN.DE ARTIC.DE MERCERIA Y PAQUETERI	65	4.861	5,13%
	COM.MEN.DE CALZADO Y COMPLEMENTOS PIEL	122	15.430	16,30%
	COM.MEN.JUGUETES,ART.DEPORTE,ARMAS...	58	9.424	9,95%
	COM.MEN.PRODTOS.TEXTILES PARA EL HOGAR	52	9.050	9,56%
	COM.MENOR DE CONFECCIONES DE PELETERIA	4	252	0,27%
	COM.MENOR DE PRENDAS DE VESTIR Y TOCADO	325	51.775	54,68%
	COMERCIO AL POR MENOR PRENDAS ESPECIALES	9	715	0,76%
	COMERCIO MENOR DE LENCERIA Y CORSETERIA	34	3.173	3,35%
Total COM MEN EQUIPAMIENTO PERSONAL		669	94.680	100%

Grupo	Descripción	Altas IAE	Actividad m ²	%
COM MEN OTROS	COM.MEN. DE COMBUSTIBLES TODAS CLASES	1	151	0,06%
	COM.MEN.ACESORIOS Y RECAMBIOS VEHICULOS	17	3.398	1,25%
	COM.MEN.APARATOS MEDICOS, ORTOPEDICOS,..	86	9.839	3,63%
	COM.MEN.ART.JOYERIA,RELOJERIA,BISUTERIA	82	5.803	2,14%
	COM.MEN.CARBURANTES Y ACEITES VEHICULOS	10	7.378	2,72%
	COM.MEN.CUBIERTAS,BANDAS,CAM.AIRE VEHIC.	2	254	0,09%
	COM.MEN.INSTRUMENTOS MUSICA Y ACCESORIOS	5	333	0,12%
	COM.MEN.LIBROS,PERIODICOS,PAPELERIA,....	215	16.341	6,03%
	COM.MEN.MUEBLES Y MAQUINAS DE OFICINA	72	7.260	2,68%
	COM.MEN.OTROS PRODUCTOS NO ESPECIFICADOS	9	2.136	0,79%
	COM.MEN.SELLOS,MONEDAS,ANTIGÜEDADES,..	15	1.920	0,71%
	COM.MEN.SEMILLAS,ABONOS,FLORES,PLANTAS..	63	6.553	2,42%
	COM.MEN.TODA CLASE ART. EN OTROS LOCALES	34	15.227	5,61%
	COM.MENOR DE GASES COMBUSTIBLES	3	366	0,13%
	COM.MENOR DE TODA CLASE DE MAQUINARIA	25	2.814	1,04%

COM.MENOR DE VEHICULOS TERRESTRES	47	12.931	4,77%
COM.MENOR DENOMINADO "SEX-SHOP"	3	355	0,13%
COMERCIO AL POR MENOR DE BIENES USADOS	9	3.075	1,13%
COMERCIO EN GRANDES ALMACENES	1	63.805	23,53%
COMERCIO EN HIPERMERCADOS	3	96.362	35,53%
COMERCIO MENOR EN ALMACENES POPULARES	35	14.653	5,40%
PTOS.ALIMENTIC.Y BEB.MAQUINAS EXPENDEADOR	5	246	0,09%
Total COM MEN OTROS	742	271.200	100%

Grupo	Descripción	Altas IAE	Actividad m ²	%
OTROS	ACTIVIDADES ANEXAS A LA INDUSTRIA. MUEBLE	6	423	0,05%
	ALQUILER DE AUTOMOVILES EN RENTING	2	2.258	0,29%
	ALQUILER DE AUTOMOVILES SIN CONDUCTOR	4	380	0,05%
	ALQUILER DE BICICLETAS	2	71	0,01%
	ALQUILER DE BIENES DE CONSUMO	7	335	0,04%
	ALQUILER DE MAQUINARIA Y EQUIP.CONSTRUC.	4	7.583	0,98%
	ALQUILER DE OTROS BIENES MUEBLES NCOP	6	2.486	0,32%
	ALQUILER DE PELICULAS DE VIDEO	11	865	0,11%
	ALQUILER,LECTURA Y CONS. CONTADORES GAS	1	363	0,05%
	ARTES GRAFICAS (IMPRESION GRAFICA)	2	233	0,03%
	CARPINTERIA METALICA	13	9.634	1,24%
	COMPONENTES PARA VEHICULOS AUTOMOVILES	4	48.283	6,22%
	COMPOSICION DE TEXTOS	1	74	0,01%
	CONFEC.DE ART. TEXTILES HOGAR/TAPICERIA	9	866	0,11%
	CONFEC.DE OTROS ARTICUL. TEXTILES NCOP	4	427	0,06%
	CONFECION A MEDIDA DE PRENDAS VESTIR	3	235	0,03%
	CONFECION DE TODA CLASE PRENDAS VESTIR	11	2.036	0,26%
	CONS. MAQ. DE OFICINA Y ORDENADORES	1	16	0,00%
	CONST.BICICLETAS, TRICICLOS Y MONOCICLOS	2	886	0,11%
	CONSTR. DE OTRAS MAQUINAS Y EQUIPOS NCOP	2	43.050	5,55%
	CONSTR. MAQUIN. ELEVACION Y MANIPULACION	1	153.127	19,74%
	CONSTR.DE GRANDES DEPOSITOS METALICOS...	1	1.322	0,17%
	CONSTR.MAQ.INDUS.DEL CAUCHO Y PLASTICOS	2	5.025	0,65%
	CONSTR.MAQ.INDUS.PAPEL,CARTON Y ART.GRAF	2	6.276	0,81%

CONSTRUCCION DE MAQUINAS AGRICOLAS	2	2.750	0,35%
CONSTRUCCION VEHICULOS ACCIONADOS A MANO	1	188	0,02%
DISTRIBUCION DE GAS NATURAL	1	363	0,05%
EDICION DE LIBROS	10	951	0,12%
EDICION DE PERIODICOS Y REVISTAS	6	1.045	0,13%
EDICION SOPORTES AUDIO,VIDEO,INFORMATICA	5	337	0,04%
ELAB.PIENSOS COMP.CUALQ.CLASE (EXC.4224)	1	7.134	0,92%
ELABOR. DE OTROS PTOS. ALIMENTICIOS NCOP	5	1.172	0,15%
ELABORAC. CAFE, TE, Y SUCEDANEOS DE CAFE	1	2.286	0,29%
ELABORACION DE HELADOS Y SIMILARES	1	145	0,02%
ELABORACION DE PRODUCTOS DE CONFITERIA	2	5.022	0,65%
ENCUADERNACION	7	586	0,08%
ESTEREOTIPIA, GOMAS CAUCHO, RODILLOS...	2	94	0,01%
FAB. ART. DECORACION EN PAPEL Y CARTON	1	78	0,01%
FAB. FIELTROS, TULES, ENCAJES, ETC.	1	133	0,02%
FAB. MATERIAL MEDICO-QUIRURGICO	1	15	0,00%
FABIRC.ART. OFICINA, ESCRITORIO,EN PAPEL	1	1.063	0,14%
FABR. DE DERIVADOS DE CERAS Y PARAFINAS	1	138	0,02%
FABR. DE OTROS PTOS. QUIMICOS DE CONSUMO	1	160	0,02%
FABR. MOBILIARIO DE MADERA PARA EL HOGAR	12	3.773	0,49%
FABR. OTROS ARTIC. ACABADOS EN METALES	3	799	0,10%
FABR. VAJILLAS Y ARTICULOS PARA EL HOGAR	1	81	0,01%
FABR.APARAT.SEQALIZACION,CONTROL Y PROGR	1	651	0,08%
FABR.APARATOS TELEFONICOS Y TELEGRAFICOS	1	4.976	0,64%
FABR.ARTIC.ACABADOS DE MATERIAS PLASTICA	4	13.445	1,73%
FABR.PTOS.SEMIELABORADOS MATER. PLASTICO	1	158	0,02%
FABR.REPUESTOS Y ACCESORIOS MOTORES AUTO	1	1.172	0,15%
FABRIC. DE OTROS ARTICULOS DE CUERO NCOP	2	457	0,06%
FABRIC. OBJETOS MADERA DE USO DOMESTICO	2	122	0,02%
FABRIC.DE APARATOS PROTESIS Y ORTOPEDIA	12	812	0,10%
FABRIC.DE CALZADO ARTESANIA Y A MEDIDA	1	73	0,01%
FABRIC.PTOS.CARNICOS DE TODAS CLASES	3	1.441	0,19%
FABRIC.UTILES PARA MAQUINAS HERRAMIENTAS	1	93	0,01%
FABRICACION DE ABONOS	1	57.064	7,35%
FABRICACION DE CUBIERTAS Y CAMARAS	1	256	0,03%

FABRICACION DE ESTRUCTURAS METALICAS	7	17.939	2,31%
FABRICACION DE GASES COMPRIMIDOS	2	2.887	0,37%
FABRICACION DE HORMIGONES PREPARADOS	1	8.031	1,04%
FABRICACION DE OTROS ARTICULOS NCOP	1	73	0,01%
FABRICACION DE VIDRIO PLANO	1	2.324	0,30%
FABRICACION PRENDAS EXTERIORES DE PUNTO	1	232	0,03%
FABRICAION DE PTOS. QUIMICOS INORGANICOS	1	828	0,11%
FORJA, ESTAMPADO, EMBUTICION, TROQUELADO	1	2.743	0,35%
IMPRESION TEXTOS E IMAGENES	13	17.364	2,24%
INDUSTRIA DEL CACAO Y CHOCOLATE	1	231	0,03%
INDUSTRIA DEL PAN Y DE LA BOLLERIA	4	9.088	1,17%
INDUSTRIAS DE ELABORACION MASAS FRITAS	1	81	0,01%
INDUSTRIAS DE LA BOLLERIA Y PASTELERIA	11	13.950	1,80%
INSTRUMENTOS PERCUSION	1	146	0,02%
INTERMEDIARIOS DEL COMERCIO	22	1.366	0,18%
JOYERIA	7	309	0,04%
LABORATORIOS FOTOGRAFICOS Y CINEMATOGRAF	1	250	0,03%
LIMPIEZA,CLASIFIC.Y ENVASE FRUTAS	1	108	0,01%
MANIPULADO DE VIDRIO	5	4.450	0,57%
OBTENC.AGUARDIENTES COMPUESTOS, LICORES	1	869	0,11%
OTRAS EDICIONES NCOP	4	357	0,05%
OTRAS PIEZAS CARPINTERIA PARA CONSTRUCC.	1	137	0,02%
OTROS ACCESORIOS Y REPUESTOS AUTOMOVILES	7	139.396	17,97%
PARQUET, ENTARIMADO Y ADOQUINES MADERA	1	237	0,03%
PIEZAS ESTAMPADAS O TROQUELADAS	3	16.051	2,07%
PRENDAS DE VESTIR HECHAS A MEDIDA	10	924	0,12%
PREPARACION DE LECHE	2	36.567	4,71%
PRODUCTOS CALIBRADOS POR TORNEADO	1	11.367	1,47%
PRODUCTOS LAMINADOS EN CALIENTE	1	5.994	0,77%
PTOS. CALIBRADOS POR ESTIRADO	1	8.677	1,12%
PTOS. INTERMEDIOS PARA FABR.DE CALZADO	1	3.066	0,40%
PTOS.RESIDUALES DEL ASERRADO IND.MADERA	1	417	0,05%
PTOS.SIDERURGICOS PRIMARIOS O DE CABECER	1	8.423	1,09%
PUERTAS Y VENTANAS DE MADERA	5	898	0,12%
RECAUCHUTADO Y RECONSTRUCCION CUBIERTAS	1	108	0,01%

RECUBRIMIENTOS METALICOS	1	2.764	0,36%
REPRODUCCION DE TEXTOS E IMAGENES	3	247	0,03%
REPRODUCCION TEXTOS E IMAGENES	7	3.247	0,42%
SACRIFICIO Y DESPIECE DE GANADO	3	29.680	3,83%
TABLEROS, PANELES DE FIBRAS Y DE PART.	1	758	0,10%
TALLERES DE MECANICA EN GENERAL	7	9.944	1,28%
TALLERES MECANICOS NCOP	4	10.009	1,29%
TORNILLERIA Y FABR.ART.DERIVADOS ALAMBRE	1	5.902	0,76%
FABR.OTROS INSTRUMENTOS.Y APARATOS PRECIS.	1	65	0,01%
JOYERIA Y BISUTERIA	1	31	0,00%
FAB.VENTILADORES Y ACONDICIONADORES	1	42	0,01%
MATERIAL FERROVIARIO	1	1.924	0,25%
OTRAS INDUSTRIAS TEXTILES NCOP	1	100	0,01%

Total OTROS **353** **775.888** **100%**

Grupo	Descripción	Altas IAE	Actividad m²	%
PROFESIONALES	ABOGADOS	28	1.158	5,18%
	ACUPUNTORES, NATUROPATAS Y OTROS	11	535	2,40%
	ADMINISTRADORES DE FINCAS	4	180	0,81%
	AGENTES COBRADORES DE FACTURAS,PRESTAMOS	1	188	0,84%
	AGENTES COLEGIADOS PROPIEDAD IND.E INMOB	4	255	1,14%
	AGENTES COMERCIALES	7	252	1,13%
	AGENTES DE SEGUROS AFECTOS	10	585	2,62%
	AGENTES Y CORREDORES DE SEGUROS	6	199	0,89%
	ARQUITECTOS	47	2.497	11,18%
	ARQUITECTOS TECNICOS Y APAREJADORES	10	382	1,71%
	AUDITORES DE CUENTAS Y CENSORES JURADOS	2	49	0,22%
	AYUD. TECN. SANITARIOS Y FISIOTERAPEUTAS	18	898	4,02%
	DECORADORES-DISEÑADORES DE INTERIORES	8	236	1,06%
	DELINEANTES	1	33	0,15%
	DOCTORES Y LICENCIADOS EN FILOSOFIA	1	52	0,23%
	DRES.LICENC.POLITICAS,SOCIALES,LETRAS	13	530	2,37%
	DRES.Y LICENCIADOS FISICAS Y GEOLOGICAS	1	39	0,17%
	ECONOMISTAS	3	100	0,45%

ESTENOTIPISTAS, TAQUIMECANOGRAFOS,...	2	36	0,16%
ESTOMATOLOGOS	4	433	1,94%
FARMACEUTICOS	1	18	0,08%
GESTORES ADMINISTRATIVOS	3	88	0,39%
GRADUADOS SOCIALES	3	129	0,58%
INGENIEROS DE CAMINOS, CANALES Y PUERTOS	2	292	1,31%
INGENIEROS INDUSTRIALES Y TEXTILES	4	142	0,64%
INGENIEROS TECN. INDUSTRIALES Y TEXTILES	2	106	0,47%
INTENDENTES Y PROFESORES MERCANTILES	2	36	0,16%
MAQUILLADORES Y ESTETICISTAS	23	770	3,45%
MASAJISTAS, DIETISTAS, Y AUX. ENFERMERIA	20	1.128	5,05%
MEDICOS DE MEDICINA GENERAL	12	700	3,13%
MEDICOS ESPECIALISTAS	13	1.552	6,95%
ODONTOLOGOS	23	2.035	9,11%
OPTICOS-OPTOMETRISTAS Y PODOLOGOS	12	672	3,01%
OTRO PROFESIONALES AGRICULTURA,GANADERIA	2	80	0,36%
OTROS PROF. RELAC. COMERCIO Y HOSTELERIA	4	97	0,43%
OTROS PROF. RELACIONADOS CON SERVICIOS	4	384	1,72%
OTROS PROF.ACTIV.FINANC.JURID. SEGUROS	2	18	0,08%
OTROS PROFES. RELACIONADOS CONSTRUCCION	2	47	0,21%
PERITOS MERCANTILES	1	54	0,24%
PERSONAL DOCENTE DE EDUCACION SECUNDARIA	2	105	0,47%
PERSONAL DOCENTE DE ENSEÑANZAS DIVERSAS	22	1.938	8,68%
PERSONAL DOCENTE EDUCAC.INFANTIL Y PRIM.	3	168	0,75%
PERSONAL DOCENTE EDUCACION UNIVERSITARIA	3	202	0,90%
PINTORES,ESCULTORES,CERAMISTAS,ARTESANOS	13	886	3,97%
PROCURADORES	3	101	0,45%
PROFESIONALES PUBLICIDAD, RELAC.PUBLICAS	5	317	1,42%
PROFESORES DE FORMACION PROFESIONAL	1	47	0,21%
PROGRAMADORES Y ANALISTAS DE INFORMATICA	1	11	0,05%
PROTESICOS E HIGIENISTAS DENTALES	4	261	1,17%
REGISTRADORES	1	396	1,77%
RESTAURADORES DE OBRAS DE ARTE	3	231	1,03%
TECNICOS EN ARTES GRAFICAS	1	12	0,05%
TECNICOS EN SONIDO	1	15	0,07%

TRADUCTORES E INTERPRETES	2	75	0,34%
VETERINARIOS	8	434	1,94%
ESPECIALISTAS ORIENTACION Y ANALISIS PER	1	83	0,37%
OTROS PROFESIONALES INDUSTRIAS MANUFAC.	2	33	0,15%
GRABADORES, Y OTROS PROF.DE INFORMATICA	1	10	0,04%
PROFESIONALES DE LA LIMPIEZA	1	26	0,12%

Total PROFESIONALES **394** **22.336** **100%**

Grupo	Descripción	Altas IAE	Actividad m ²	%
SERV BARES, RESTAURANTES Y HOSPEDAJE	ALOJAMIENTOS TURISTICOS EXTRAHOTELEROS	1	2.963	1,28%
	CAFE-BAR EN SOCIEDADES,CASINOS,CLUBES...	25	5.977	2,59%
	CAFETERIAS DE DOS TAZAS	12	3.248	1,41%
	CAFETERIAS DE TRES TAZAS	6	1.435	0,62%
	CAFETERIAS DE UNA TAZA	34	6.194	2,68%
	CHOCOLATERIAS,HELADERIAS Y HORCHATERIAS	1	94	0,04%
	HOSPEDAJE EN HOSTALES Y PENSIONES	3	2.039	0,88%
	OTROS SERV. ALIMENTACION - RESTAURACION	15	1.172	0,51%
	RESTAURANTES DE CINCO TENEDORES	1	118	0,05%
	RESTAURANTES DE CUATRO TENEDORES	3	1.136	0,49%
	RESTAURANTES DE DOS TENEDORES	71	15.267	6,61%
	RESTAURANTES DE TRES TENEDORES	16	6.060	2,62%
	RESTAURANTES DE UN TENEDOR	139	19.925	8,62%
	SERVICIO DE HOSPEDAJE EN HOTELES	14	68.326	29,57%
	SERVICIOS EN CAFES Y BARES	781	97.108	42,02%
HOSTELERIA Y RESTAURACION SIN ESTABLEC.	1	27	0,01%	
Total SERV BARES, RESTAURANTES Y HOSPEDAJE		1.123	231.089	100%

Grupo	Descripción	Altas IAE	Actividad m ²	%
SERVICIOS	ACTIV. AUXILIARES Y COMPLEMENTARIAS TTE.	3	43	0,00%
	ADIESTRAMIENTO Y CUIDADOS DE ANIMALES	2	1.925	0,11%
	AGENCIAS DE SEGUROS Y CORREDURIAS	43	3.524	0,20%
	AGENCIAS DE TRANSPORTE, TRANSITARIOS	13	25.606	1,42%
	AGENCIAS DE VIAJES	18	1.343	0,07%
	ASEGURADORAS DE ENFERMEDAD Y RIESGOS DIV	18	3.468	0,19%

ASIST.Y SERVIC.DISMINUIDOS NO RESIDENC.	21	18.303	1,02%
ASISTENCIA Y SERV. SOCIALES DISMINUIDOS	12	136.590	7,58%
BANCA	81	28.984	1,61%
CAJAS DE AHORRO	152	59.778	3,32%
COBROS DE DEUDAS Y CONFECCION FACTURAS	3	413	0,02%
COLEGIOS MAYORES	5	46.813	2,60%
CONSULTAS CLINICAS ESTOMAT. Y ODONTOLOG.	22	2.686	0,15%
CONSULTAS Y CLINICAS VETERINARIAS	11	1.119	0,06%
CONSULTORIOS MEDICOS,SANITARIOS,CLINICOS	16	3.109	0,17%
DEPOSITOS Y ALMACENES GENERALES	2	5.535	0,31%
DISTRIBUCION Y VENTA DE PELICULAS CINEM.	1	93	0,01%
DOBLAJE,SINCRON. Y MONTAJE DE PELICULAS	1	107	0,01%
EMPRESAS DE ESPECTACULOS	6	257	0,01%
EMPRESAS DE ESTUDIO DE MERCADO	3	124	0,01%
ENGRASE Y LAVADO DE VEHICULOS	19	4.844	0,27%
ENSEÑANZA BACHILLERATO, F.P.,CICLOS FORM	7	35.800	1,99%
ENSEÑANZA DE CONDUCCION VEHICULOS	36	4.295	0,24%
ENSEÑANZA DE EDUCACION BASICA	3	24.795	1,38%
ENSEÑANZA DE EDUCACION UNIVERSITARIA	5	259.789	14,41%
ENSEÑANZA FORMAC. PROFESIONAL SUPERIOR	7	67.710	3,76%
ENSEÑANZA FORMACION PROFES. NO SUPERIOR	19	6.304	0,35%
ENSEÑANZA FUERA ESTABLECIMIENTO PERMANEN	2	188	0,01%
ENSEÑANZA INTEGRADA EN SISTEMA EDUCATIVO	1	6.311	0,35%
ENSEÑANZA REGLADA (PREESC,EGB,BUP,FP,COU	16	158.201	8,78%
ENSEÑANZAS REGIMEN ESPECIAL (IDIOMAS-ART	33	7.911	0,44%
ENTIDADES ASEGURADORES DE VIDA Y CAPIT.	7	937	0,05%
ESCUELAS Y SERVIC. PERFECC. DEL DEPORTE	24	8.879	0,49%
ESPECTACULOS EN SALAS Y LOCALES	4	18.444	1,02%
ESPECTACULOS TAURINOS	1	20.067	1,11%
ESTABL.FINANC.CREDITO ARRTO.FINANCIERO	2	18	0,00%
ESTABL.FINANC.CREDITO DE PRESTAMOS Y CTO	3	298	0,02%
EXHIBICION DE PELICULAS CINEMATOGRAFICAS	5	7.909	0,44%
EXPENDEDORES NO OFICIALES DE APUESTAS	21	365	0,02%
EXPENDEDORES OFICIALES DE LOTERIAS	15	610	0,03%
EXPLOTACION ELECTRONICA POR CTA.TERCEROS	32	4.598	0,26%

EXTERMINIO ANIMALES DAÑINOS Y DESIFECC.	2	224	0,01%
GALERIAS DE ARTE	5	1.115	0,06%
GUARDA Y CUSTODIA VEHICULOS EN GARAJES	7	6.158	0,34%
GUARDA Y CUSTODIA VEHICULOS EN"PARKINGS"	1	847	0,05%
GUARDERIA Y ENSEÑANZA INFANTIL,EXCLUSIV.	28	13.322	0,74%
HOSPITALES ESPECIALIZADOS	1	3.667	0,20%
HOSPITALES GENERALES	4	100.656	5,58%
INSPECCION TECNICA DE VEHICULOS	1	3.587	0,20%
INSTALAC. CELEB. ESPECTACULOS DEPORTIVOS	1	21.336	1,18%
INSTALACIONES DEPORTIVAS	16	404.917	22,46%
JARDINES DE RECREO	1	624	0,03%
JUEGO DE BINGO	2	2.766	0,15%
JUEGOS BILLAR, PING-PONG, BOLOS Y OTROS	1	500	0,03%
ORGA.ESPECT.DEPORTIVOS POR FEDERACIONES	1	5.552	0,31%
ORGANIZACION ESPECTACULOS DEPORTIVOS	2	200	0,01%
OTRAS ACTIVIDADES DE ENSEÑANZA	47	6.415	0,36%
OTRAS ENTIDADES ASEGURADORAS (MONTEPIOS)	9	1.742	0,10%
OTRAS ENTIDADES FINANCIERAS N.C.O.P.	3	524	0,03%
OTRAS INVESTIGACIONES CIENTIFICAS NCOP	3	97	0,01%
OTRAS MAQUINAS AUTOMATICAS INSTALADAS	4	165	0,01%
OTRAS REPARACIONES NCOP	15	1.729	0,10%
OTROS SEGUROS	3	2.440	0,14%
OTROS SERVICIOS AUXILIARES DE SEGUROS	4	120	0,01%
OTROS SERVICIOS CULTURALES NCOP	11	5.128	0,28%
OTROS SERVICIOS DE TELECOMUNICACION	1	189	0,01%
OTROS SERVICIOS FINANCIEROS NCOP	2	76	0,00%
OTROS SERVICIOS INDEPENDIENTES NCOP	59	4.285	0,24%
OTROS SERVICIOS N.C.O.P.	104	11.018	0,61%
OTROS SERVICIOS PERSONALES NCOP	19	677	0,04%
OTROS SERVICIOS SANITARIOS SIN INTERNADO	25	2.916	0,16%
OTROS SERVICIOS TECNICOS NCOP	49	6.439	0,36%
PARQUES DE ATRACCIONES (TAMB. ACUATICOS)	1	686	0,04%
PREST.SERV.SOCIED.DESARROLLO INDUS. REG.	1	38	0,00%
PRODUCCION DE PELICULAS CINEMATOGRAFICAS	5	321	0,02%
PROMOCION INMOBILIARIA DE EDIFICACIONES	46	4.876	0,27%

PROMOCION INMOBILIARIA DE TERRENOS	2	309	0,02%
REPARACION ART. ELECTRICOS PARA EL HOGAR	18	1.563	0,09%
REPARACION DE AUTOMOVILES Y BICICLETAS	139	60.082	3,33%
REPARACION DE MAQUINARIA INDUSTRIAL	13	2.283	0,13%
REPARACION DE OTROS BIENES CONSUMO NCOP	48	2.709	0,15%
RESIDENCIAS DE ESTUDIANTES	5	17.773	0,99%
SALAS DE BAILE Y DISCOTECAS	4	3.176	0,18%
SALONES RECREATIVOS Y DE JUEGO	21	4.471	0,25%
SALONES,INSTITUTOS DE BELLEZA Y GAB.ESTE	96	6.867	0,38%
SEGUROS DE ASIST.SANITARIA,ENFERMEDAD...	8	7.976	0,44%
SEGUROS DE DAÑOS MATERIALES	1	343	0,02%
SEGUROS DE ENTIERRO	1	99	0,01%
SEGUROS DE VIDA	1	343	0,02%
SEGUROS MIXTOS DE VIDA Y CAPITALIZACION	2	267	0,01%
SERV. LIMPIEZA INTERIORES (EDIF,OFICIN.)	11	959	0,05%
SERV. NATUROPARIA,ACUPUNTURA,PARASANIT.	6	299	0,02%
SERV.AL PUBLICO PRESTADO POR AGEN.VIAJE	40	3.353	0,19%
SERV.COLOCACION Y SUMINISTRO DE PERSONAL	14	2.150	0,12%
SERV.COPIAS DOCUMENTOS MAQ.FOTOCOPIADORA	14	1.077	0,06%
SERV.DE CUSTODIA, SEGURIDAD Y PROTECCION	4	388	0,02%
SERV.LIMPIEZA CALLES,VIAS P. Y JARDINES	1	3.088	0,17%
SERV.PROPIEDAD INMOBILIARIA E INDUSTRIAL	98	6.492	0,36%
SERV.RECADERIA,REPARTO Y MANIP. CORRESP.	10	2.177	0,12%
SERV.TECN. DE ARQUITECTURA Y URBANISMO	47	4.958	0,28%
SERV.TECNIC.DE PROSPECCIONES Y GEOLOGIA	1	166	0,01%
SERVIC. ORGANIZ. CONGRESOS, ASAMBLEAS,..	7	754	0,04%
SERVIC. RECOGIDA DE BASURAS Y DESECHOS	1	163	0,01%
SERVIC. TASACION Y TARIFICACION SEGUROS	2	341	0,02%
SERVIC.FINANC.DE CONTRATACION PRODUCTOS	1	99	0,01%
SERVIC.PELUQUERIA SEDORAS Y CABALLEROS	275	17.392	0,96%
SERVICIOS A OTRAS AGENCIAS DE VIAJES	1	72	0,00%
SERVICIOS AGRICOLAS Y GANADEROS	5	879	0,05%
SERVICIOS DE ENMARCACION	11	1.119	0,06%
SERVICIOS DE GESTION ADMINISTRATIVA	24	2.296	0,13%
SERVICIOS DE POMPAS FUNEBRES	2	1.600	0,09%

SERVICIOS DE TRADUCCION Y SIMILARES	2	209	0,01%
SERVICIOS ESPECIALIZADOS DE LIMPIEZA	4	375	0,02%
SERVICIOS FINANCIEROS Y CONTABLES	59	6.257	0,35%
SERVICIOS FORESTALES	4	837	0,05%
SERVICIOS FOTOGRAFICOS	34	2.075	0,12%
SERVICIOS JURIDICOS	11	787	0,04%
SERVICIOS PUBLICIDAD, RELACIONES PUBLIC.	32	2.897	0,16%
SERVICIOS TECNICOS DE DELINEACION	2	149	0,01%
SERVICIOS TECNICOS DE INGENIERIA	25	3.342	0,19%
SERVICIOS TECNICOS DE TOPOGRAFIA	3	237	0,01%
TINTE, LIMPIEZA SECO, LAVADO Y PLANCHADO	26	3.579	0,20%
TRANSPORTE DE VIAJEROS POR CARRETERA	1	1.323	0,07%
TRANSPORTE SANITARIO EN AMBULANCIAS	1	42	0,00%
TRANSPORTE URBANO COLECTIVO	1	12.803	0,71%
ZURCIDO Y REPARACION DE ROPAS	19	633	0,04%
INVESTIGACION TECNICA INDUSTRIAL	1	10	0,00%
AGENCIAS PRESTACION SERVIC. DOMESTICOS	1	8	0,00%
INVESTIGACION EN CIENCIAS MEDICAS	1	15.437	0,86%
PROMOCION CURSOS, ESTUDIOS EN EXTRANJERO	1	24	0,00%

Total SERVICIOS

2.341 1.802.552 100%

4. Altas de IAE por barrio y % sobre el total de actividad.

PAMPLONA

Barrio	Total altas IAE barrio	Total altas IAE barrio/total Pamplona
Azpilagaña	194	2,58%
Buztintxuri	76	1,01%
Casco Antiguo	927	12,33%
Chantrea	364	4,84%
Echavacoiz	138	1,84%
Ensanches	1.517	20,18%
Ezkaba	22	0,29%
Iturrama	997	13,27%
Mendabaldea & Ermitagaña	568	7,56%
Mendillorri	199	2,65%
Milagrosa	484	6,44%
Polígonos	261	3,47%
Rochapea	718	9,55%
San Jorge	249	3,31%
San Juan	802	10,67%
TOTAL	7.516	100%

Durante este período Pamplona registra **197** actividades menos que en Diciembre, descenso que ha afectado a todos los barrios a excepción de **Echavacoiz** y **Ezkaba**. **Ensanches** e **Iturrama** son los siguientes barrios que más han visto reducida su actividad en concreto **56** y **47** actividades menos que en el período anterior.

5. Superficie de actividad por barrio en m² y % sobre el total de superficie de actividad

PAMPLONA

Barrio	Total m ² actividad barrio	Total m ² actividad Pamplona
Azpilagaña	31.527	0,87%
Buztintxuri	32.920	0,91%
Casco Antiguo	160.524	4,43%
Chantrea	219.787	6,07%
Echavacoiz	117.058	3,23%
Ensanches	619.076	17,09%
Ezkaba	16.730	0,46%
Iturrama	348.600	9,63%
Mendabaldea & Ermitagaña	540.081	14,91%
Mendillorri	41.302	1,14%
Milagrosa	174.853	4,83%
Polígonos	924.445	25,53%
Rochapea	177.724	4,91%
San Jorge	47.243	1,30%
San Juan	169.707	4,69%
TOTAL	3.621.577	100%

La evolución de la superficie activa en Pamplona también se ha reducido en general y de forma variada por barrios, **Milagrosa** es el barrio que más superficie comercial ha perdido, gran parte de esa superficie, 41.161 m², pertenecen a la fábrica de embutido Pamplonica que ha trasladado su actividad fuera de la ciudad.

6. Nuevas actividades dadas de alta en el periodo de estudio por grupo de actividad.

Grupo	Altas IAE
COM MAY ALIMENTACIÓN BEBIDAS Y TABACO	1
COM MAY ARTÍCULOS DURADEROS	1
COM MAY DROGUERÍA PERFUMERÍA FARMACIA	3
COM MAY EQUIPAMIENTO PERSONAL	3
COM MAY OTROS	8
COM MEN ALIMENTACIÓN, BEBIDAS Y TABACO	76
COM MEN DROGUERÍA PERFUMERÍA FARMACIA HERBOLARIO	14
COM MEN EQUIPAMIENTO DEL HOGAR	20
COM MEN EQUIPAMIENTO PERSONAL	41
COM MEN OTROS	58
OTROS	24
PROFESIONALES	22
SERV BARES, RESTAURANTES Y HOSPEDAJE	124
SERVICIOS	126
TOTAL	521

Durante este semestre las nuevas altas registradas en IAE suponen un **6,93% del total de actividades**. Observamos un incremento de este porcentaje respecto a Diciembre de 2009 de un 1,43%.

Se puede observar que la jerarquía de grupos de actividad antes comentada se perpetúa, puesto que son los grupos de actividad más numerosos los que mayor número de nuevas altas registran. Es el caso de **Servicios** con sus **126** altas o **Servicios de Bares, Restaurantes y Hospedaje** con **124**.

Estos datos hay que tratarlos con cautela ya que recogen las altas en IAE registradas con posterioridad a la fecha del anterior informe, pero las razones por las que se dan de alta exceden a este informe, en ocasiones son nuevas actividades, traspasos, reapertura por obras



Algo similar ocurre si lo analizamos por barrios, los barrios que más altas han registrado son: **Ensanches** (22,46% del total de las altas). **Casco Antiguo** (16,12%), **Rochapea** (10,36%) y **San Juan** (10,17%).

Barrio	Altas IAE
Azpilagaña	14
Buztintxuri	7
Casco Antiguo	84
Chantrea	18
Echavacoiz	8
Ensanches	117
Ezkaba	2
Iturrama	45
Mendebaldea & Ermitagaña	26
Mendillorri	13
Milagrosa	40
Polígonos	13
Rochapea	54
San Jorge	27
San Juan	53
TOTAL	521

En este período en Pamplona, la superficie comercial ocupada y no ocupada es:

Pamplona Total	Total superficie Actividad	Total superf domicilio no activa m ²	Total superficie	Porcentaje sup. No activa/Total sup. actividad
Porcentaje medio locales disponibles	3.621.577	299.338	3.920.915	7,63%

En Pamplona, **la superficie comercial no ocupada supone el 7,63 %** del total de superficie comercial disponible, indicador superior que obtuvo en diciembre de 2009.

7. Evolución de la ciudad. Período junio-junio

Tomando como referencia los datos del informe de junio 2009, diciembre 2009 y junio de 2010 podemos encontrar las siguientes variaciones:

Variación del número de actividades activas.

Barrio	Total altas IAE junio 2009	Total altas IAE diciembre 2009	Total altas IAE junio 2010	Diferencia Junio 09- Junio 10	Diferencia Diciembre 09- Junio 10
Azpilagaña	203	196	194	-9	-2
Buztintxuri	83	77	76	-7	-1
Casco Antiguo	938	938	927	-11	-11
Chantrea	409	373	364	-45	-9
Echavacoiz	148	134	138	-10	4
Ensanches	1.626	1.564	1.517	-109	-47
Ezkaba	22	20	22	0	2
Iturrama	1.107	1.053	997	-110	-56
Mendebalde & Ermitagaña	600	587	568	-32	-19
Mendillorri	218	207	199	-19	-8
Milagrosa	545	512	484	-61	-28
Polígonos	273	241	261	-12	20
Rochapea	833	728	718	-115	-10
San Jorge	261	253	249	-12	-4
San Juan	871	830	802	-69	-28
TOTAL	8.137	7.713	7.516	-621	-197

Tal y como se recoge en el cuadro anterior, la ciudad ha disminuido su oferta comercial con **621** actividades menos con respecto a las recogidas en el mismo periodo de 2009. De manera paulatina se ha ido reduciendo el número de altas en IAE acusándose sobretodo entre segundo semestre de 2009 por la exclusión de las actividades de construcción.

En el primer semestre de 2010 el decrecimiento de actividad es más acusado en los barrios de **Ensanches** e **Iturrama**. Por otra parte, **Ezkaba** ha mantenido el número de actividades que tenía en junio del pasado año. **Echavacoiz** y los **Polígonos** a pesar de haber perdido 10 y 12 actividades con respecto al año anterior, han crecido en 4 y 20 respectivamente en el presente periodo de análisis.

Grupo	Altas IAE junio 2009	Altas IAE diciembre 2009	Altas IAE junio 2010	Diferencia Junio 10- Junio 09	Diferencia Junio 10- Diciembre 09
COM MAY ALIMENTACIÓN BEBIDAS Y TABACO	62	61	61	-1	0
COM MAY ARTÍCULOS DURADEROS	47	46	45	-2	-1
COM MAY DROGUERÍA_PERFUMERÍA_FARMACIA	16	16	19	3	3
COM MAY EQUIPAMIENTO PERSONAL	20	18	18	-2	0
COM MAY OTROS	97	92	99	2	7
COM MEN ALIMENTACIÓN, BEBIDAS Y TABACO	928	912	908	-20	-4
COM MEN DROGUERÍA_PERFUMERÍA FARMACIA_HERBOLARIO	345	344	334	-11	-10
COM MEN EQUIPAMIENTO DEL HOGAR	432	420	410	-22	-10
COM MEN EQUIPAMIENTO PERSONAL	707	698	669	-38	-29
COM MEN OTROS	769	766	742	-27	-24
OTROS	366	362	353	-13	-9
PROFESIONALES	432	428	394	-38	-34
SERV BARES, RESTAURANTES Y HOSPEDAJE	1.104	1.117	1.123	19	6
SERVICIOS	2.460	2.433	2.341	-119	-92
TOTAL	7.785	7.713	7.516	-269	-197

Al observar la evolución de la actividad por grupos de actividad el grupo de **Servicios** se destaca por ser el que mayor número de actividades ha perdido tanto en la comparación anual como en la de los últimos seis meses.

Si atendemos al extremo contrario podemos señalar los grupos de **Servicios en bares, restaurantes y hospedaje, Comercio al por Mayor de Otros y Comercio al por Mayor de Droguería, Perfumería y Farmacia** que han aumentado su actividad en ambos periodos.



Variación de la superficie ocupada.

Barrio	Total m ² actividad junio 2009	Total m ² actividad diciembre 2009	Total m ² actividad junio 2009	Diferencia Junio 10 – Junio 09	Diferencia Junio 10 – Diciembre 09
Azpilagaña	27.912	31.510	31.527	3.615	17
Buztintxuri	56.459	56.265	32.920	-23.539	-23.345
Casco Antiguo	162.372	169.078	160.524	-1.848	-8.554
Chantrea	226.677	223.271	219.787	-6.890	-3.484
Echavacoiz	118.040	116.822	117.058	-982	236
Ensanches	639.611	642.557	619.076	-20.535	-23.481
Ezkaba	16.840	16.628	16.730	-110	102
Iturrama	339.571	352.235	348.600	9.029	-3.635
Mendebalde & Ermitagaña	539.280	540.556	540.081	801	-475
Mendillorri	43.097	41.781	41.302	-1.795	-479
Milagrosa	218.179	217.343	174.853	-43.326	-42.490
Polígonos	931.916	911.748	924.445	-7.471	12.697
Rochapea	191.971	181.946	177.724	-14.247	-4.222
San Jorge	48.543	46.981	47.243	-1.300	262
San Juan	172.294	171.065	169.707	-2.587	-1.358
TOTAL	3.732.762	3.719.786	3.621.577	-111.185	-98.209

Si bien hemos detectado un descenso en el número de actividades, **la superficie comercial activa de Pamplona también se ha reducido.**

La relación entre la evolución del número de epígrafes de alta en IAE y la superficie comercial activa no es siempre igual ya que hay barrios en los que el número de actividades ha descendido y sin embargo es mayor la superficie ocupada, como resultado de altas con una mayor superficie que las bajas de actividad. Pero sobretodo por actualización y corrección de datos de catastro. Además encontramos casos en los que tampoco es proporcional ya que el cese de una actividad conlleva la pérdida de una gran superficie, por ejemplo, la fábrica El Pamplonica con 41.161m² en **Milagrosa** o BOSH con 23.275 m² en **Buztintxuri**.



Ayuntamiento de
Pamplona
Iruñeko Udala

Área de Comercio, Turismo e Igualdad
Servicio de Promoción Empresarial

Merkataritza, Turismo eta Berdintasun Alorra
Enpresak Sustatzeko Zerbitzua



**Informe Actividad Económica
CASCO ANTIGUO
Fuente datos: IAE JUNIO 2010**



Informe de Actividad Económica

Este estudio se ha realizado en base a la información facilitada por el Área de Hacienda Local del Ayuntamiento de Pamplona y recoge las actividades dadas de alta en IAE en la fecha de extracción de los datos y situadas en planta baja.

Al realizar el informe de diciembre 2007 no fueron tenidas en cuenta determinadas actividades de las que no constaba planta. Nos referimos a actividades que ocupan más de un planta, incluida la planta baja, y que por tanto, al registrar su alta en IAE no se adscriben a ninguna planta en concreto. Detectada la ausencia de estas actividades, se incorporan al estudio a partir de los informes de actividad de Junio 2008.

A finales del año 2009 el registro de altas en IAE incluyó una modificación en las actividades del grupo de Construcción, (Grupo 5), por la cual el local vinculado a dichas actividades se considera afecto y no directo. Como consecuencia de dicho cambio este grupo ha quedado excluido de los informes del Observatorio.

Además se han excluido las actividades económicas con una superficie de actividad menor o igual a 5m² y las que declaran una actividad de domicilio igual o menor a 10 m², por considerar que es escasa su incidencia en la oferta económica y que pueden desvirtuar los datos globales.

Por último, y por razones similares a las expuestas, no se han tenido en cuenta los siguientes epígrafes de actividad:

- 1.646.4 – Comercio al por menor de tabaco con venta por recargo.
- 1.646.5.1 – Comercio al por menor de tabaco por máquinas automáticas.
- 1.646.5.2 – Titularidad de máquinas de tabaco.
- 1.861.1 – Alquiler de viviendas.
- 1.861.2 – Alquiler de locales industriales y otros alquileres
- 1.969.4.1 – Máquina tipo A independiente de lugar
- 1.969.4.2 – Titularidad de máquina tipo A recreativa
- 1.969.4.3 - Máquina tipo B independiente de lugar
- 1.969.4.4 - Titularidad de máquina tipo B recreativa
- 1.969.4.5 - Máquina tipo C independiente de lugar
- 1.969.4.6 - Titularidad de máquina tipo C recreativa

Para el análisis de las diferentes zonas de la ciudad se ha utilizado la distribución por barrios, en este estudio las calles incluidas en **Casco Antiguo**:

Casco Antiguo	
Siglas	Nombre vía pública
C/	ALDAPA
C/	BAJADA DEL PORTAL NUEVO
C/	BARQUILLEROS
C/	CALCETEROS
C/	CALDERERIA



C/	CAMPANA
C/	CARMEN
C/	CIUADADELA
C/	COMEDIAS
C/	COMPAÑIA
PZA	CONSEJO
PZA	CONSISTORIAL
C/	CUESTA DEL PALACIO
C/	CURIA
C/	CHAPITELA
RINCON	DE LA ADUANA
PZA	DE LA COMPAÑÍA
PZA	DE LOS BURGOS
RINCON	DE SAN NICOLAS
PZA	DEL CASTILLO
C/	DEL REDIN
C/	DESCALZOS
C/	DORMITALERIA
C/	DOS DE MAYO
C/	DUQUE DE AHUMADA
C/	ESPOZ Y MINA
C/	ESTAFETA
C/	FLORENCIO DE ANSOLEAGA
C/	HILARION ESLAVA
C/	JAVIER
C/	JOAQUIN JARAUTA
C/	JUAN DE LABRIT
C/	LINDACHIQUIA
C/	MAÑUETA
C/	MAYOR
C/	MERCADERES
C/	MERCADO
C/	MERCEDE
C/	NAVARRERIA
C/	NUEVA
RONDA	OBISPO BARBAZAN
C/	POZO BLANCO
C/	RECOLETAS
PZA	RECOLETAS
C/	REDIN
PSO	DE RONDA
C/	SALSIPUEDES
C/	SAN AGUSTIN
C/	SAN ANTON



C/	SAN FRANCISCO
PZA	SAN FRANCISCO
C/	SAN GREGORIO
PZA	SAN JOSE
C/	SAN LORENZO
C/	SAN MIGUEL
C/	SAN NICOLAS
PZA	SAN NICOLAS
C/	SAN SATURNINO
PZA	SANTA ANA
PZA	SANTA MARIA LA REAL
C/	SANTO ANDIA
C/	SANTO DOMINGO
PSO	SARASATE
C/	TACONERA
C/	TEJERIA
PZA	VIRGEN DE LA O
C/	ZAPATERIA

Otros datos de interés

POBLACIÓN –Casco Antiguo 11.328 habitantes

Fuente: Padrón municipal a 26 de Julio de 2010.



De acuerdo con los datos provenientes del Impuesto de Actividades Económicas del Ayuntamiento de Pamplona en **Junio de 2010**, el número de altas de actividad en planta baja asciende a un total de **927** epígrafes, que suponen una superficie comercial ocupada de **160.524 m²** y sobre los que podemos hacer las siguientes apreciaciones:

1. La distribución comercial por calles una vez más se mantiene estable, las calles **Estafeta** y **Mayor** se consolidan como las vías que albergan mayor número de altas de actividad, en estas dos vías se desarrollan el 15,75% de las actividades del barrio. En concreto Estafeta cuenta con **77** actividades, la calle Mayor **69**. El número de actividades situadas en Casco Antiguo ha sufrido un leve descenso con respecto al periodo anterior. No obstante, la actividad ha crecido con respecto al informe anterior.

Otras calles de importancia son **San Nicolás** (con 54 actividades), **Zapatería** (53), la **Plaza del Castillo** (52), y el **Paseo Sarasate** (46).

2. La mayor superficie activa se encuentra en la calle **Taconera** con **18.881 m²** de actividad, de los cuales 17.863m² son ocupados por una instalación deportiva.

Le sigue la **Plaza del Castillo** con **15.285 m²** de actividad, (entre los que se han excluido los destinados a parking). En este caso también encontramos actividades que se desarrollan en locales de gran dimensión, es el caso del Hotel La Perla (3.679 m²) o del Banco Santander (2.880 m²).

Son las calles **Zapatería** y **Estafeta** con **12.419** y **11.258 m²** respectivamente, los ejes que en los que la superficie de actividad está repartida en un mayor número de actividades económicas aunque de menor tamaño.

3. Atendiendo al tipo de actividad desarrollada en Casco Antiguo se destacan los **Servicios en bares, restaurantes y hospedajes**, que representan el **23,52%** de las altas en IAE, y es uno de los referentes de la ciudad. Seguido de **Comercio al por menor de equipamiento personal** con un **17,48%** y en tercer lugar el grupo de **Servicios** que representa el **16,50%**. Si comparamos con el informe anterior se aprecia cierto crecimiento en la hostelería y en equipamiento personal, mientras que los servicios pierden importancia.

Por superficie ocupada son también estos tres grupos los más destacados aunque con distinto orden. La superficie destinada a actividades de **Servicios** y **Servicios en bares, restaurantes y hospedajes** representan algo más del 60% de la superficie activa total de Casco Antiguo. Por su parte la superficie ocupada por actividades de comercio de **Equipamiento Personal** supone el 12,83% del total.



Comparando los datos de la zona en estudio con respecto a los de toda la ciudad, podemos apreciar, entre otros, los siguientes aspectos:

1. Las actividades económicas registradas suponen el **12,33% del total de actividades** de la ciudad, destacando el peso del **Comercio al por menor de equipamiento personal (24,22%** del total) y las actividades de **bares, restaurante y hospedaje (19,41%** del total). Al comparar estas cifras con las del último informe se observa un leve aumento en el peso de la actividad de Casco Antiguo sobre la ciudad, hecho que nos indica que la evolución de este barrio ha sido más positiva que la del conjunto de Pamplona.
2. La superficie comercial activa de Casco Antiguo supone un **4,43 % del total de superficie comercial** de la ciudad de Pamplona, destacando la destinada al **Comercio equipamiento personal, 21,75%** y al **Servicio de bares, restaurantes y hospedaje, que representa un 21,01%** del total de la superficie destinada a esta actividad comercial en toda la ciudad.



1. Altas de epígrafe según grupo de actividad y % sobre el total de actividad.

BARRIO Casco Antiguo

Grupo	Altas IAE	%
COM MAY ALIMENTACIÓN BEBIDAS Y TABACO	1	0,11%
COM MAY ARTÍCULOS DURADEROS	3	0,32%
COM MAY DROGUERÍA PERFUMERÍA FARMACIA	1	0,11%
COM MAY EQUIPAMIENTO PERSONAL	1	0,11%
COM MAY OTROS	6	0,65%
COM MEN ALIMENTACIÓN, BEBIDAS Y TABACO	145	15,64%
COM MEN DROGUERÍA PERFUMERÍA FARMACIA HERBOLARIO	35	3,78%
COM MEN EQUIPAMIENTO DEL HOGAR	56	6,04%
COM MEN EQUIPAMIENTO PERSONAL	162	17,48%
COM MEN OTROS	99	10,68%
OTROS	26	2,80%
PROFESIONALES	21	2,27%
SERV BARES, RESTAURANTES Y HOSPEDAJE	218	23,52%
SERVICIOS	153	16,50%
TOTAL	927	100%

Grupo	Altas IAE Casco Antiguo	Altas en IAE total Pamplona	% altas IAE Casco Antiguo/ total Pamplona
COM MAY ALIMENTACIÓN BEBIDAS Y TABACO	1	61	1,64%
COM MAY ARTÍCULOS DURADEROS	3	45	6,67%
COM MAY DROGUERÍA PERFUMERÍA FARMACIA	1	19	5,26%
COM MAY EQUIPAMIENTO PERSONAL	1	18	5,56%
COM MAY OTROS	6	99	6,06%
COM MEN ALIMENTACIÓN, BEBIDAS Y TABACO	145	908	15,97%
COM MEN DROGUERÍA PERFUMERÍA FARMACIA HERBOLARIO	35	334	10,48%
COM MEN EQUIPAMIENTO DEL HOGAR	56	410	13,66%
COM MEN EQUIPAMIENTO PERSONAL	162	669	24,22%
COM MEN OTROS	99	742	0,00%
OTROS	26	353	7,37%
PROFESIONALES	21	394	5,33%
SERV BARES, RESTAURANTES Y HOSPEDAJE	218	1.123	19,41%
SERVICIOS	153	2.341	6,54%
TOTAL	927	7.516	12,33%



2. Superficie de actividad según grupo de actividad y % sobre el total de superficie de actividad.

BARRIO **Casco Antiguo**

Grupo	Actividad m ²	%
COM MAY ALIMENTACIÓN BEBIDAS Y TABACO	116	0,07%
COM MAY ARTÍCULOS DURADEROS	572	0,36%
COM MAY DROGUERÍA PERFUMERÍA FARMACIA	142	0,09%
COM MAY EQUIPAMIENTO PERSONAL	554	0,35%
COM MAY OTROS	815	0,51%
COM MEN ALIMENTACIÓN, BEBIDAS Y TABACO	10.845	6,76%
COM MEN DROGUERÍA PERFUMERÍA FARMACIA HERBOLARIO	3.675	2,29%
COM MEN EQUIPAMIENTO DEL HOGAR	10.213	6,36%
COM MEN EQUIPAMIENTO PERSONAL	20.595	12,83%
COM MEN OTROS	10.491	6,54%
OTROS	3.353	2,09%
PROFESIONALES	1.227	0,76%
SERV BARES, RESTAURANTES Y HOSPEDAJE	48.554	30,25%
SERVICIOS	49.372	30,76%
TOTAL	160.524	100%

Grupo	Sup.Actividad m ² C.Antiguo	Sup Actividad Total Pamplona	% Sup Actividad C. Antiguo/ Total Pamplona
COM MAY ALIMENTACIÓN BEBIDAS Y TABACO	116	45.641	0,25%
COM MAY ARTÍCULOS DURADEROS	572	21.308	2,68%
COM MAY DROGUERÍA PERFUMERÍA FARMACIA	142	5.300	2,68%
COM MAY EQUIPAMIENTO PERSONAL	554	6.706	8,26%
COM MAY OTROS	815	119.129	0,68%
COM MEN ALIMENTACIÓN, BEBIDAS Y TABACO	10.845	111.631	9,72%
COM MEN DROGUERÍA PERFUMERÍA FARMACIA HERBOLARIO	3.675	35.499	10,35%
COM MEN EQUIPAMIENTO DEL HOGAR	10.213	78.618	12,99%
COM MEN EQUIPAMIENTO PERSONAL	20.595	94.680	21,75%
COM MEN OTROS	10.491	271.200	3,87%
OTROS	3.353	775.888	0,43%
PROFESIONALES	1.227	22.336	5,49%
SERV BARES, RESTAURANTES Y HOSPEDAJE	48.554	231.089	21,01%
SERVICIOS	49.372	1.802.552	2,74%
TOTAL	160.524	3.621.577	4,43%

3. Altas de actividad y superficie de actividad detallada para los subgrupos de actividad, con porcentajes de superficie para cada descripción del grupo.

Grupo	Descripción	Altas IAE	Actividad m ²	%
COM MAY ALIMENTACIÓN BEBIDAS Y TABACO	COMERCIO MAYOR DE BEBIDAS Y TABACO	1	116	100,00%
Total COM MAY ALIMENTACIÓN BEBIDAS Y TABACO		1	116	100%
Grupo	Descripción	Altas IAE	Actividad m ²	%
COM MAY ARTÍCULOS DURADEROS	COM.MAY.APARATOS ELECTROD. Y FERRETERIA	1	43	7,52%
	COM.MAY.DE OBRAS DE ARTE Y ANTIGUEDADES	2	529	92,48%
Total COM MAY ARTÍCULOS DURADEROS		3	572	100%
Grupo	Descripción	Altas IAE	Actividad m ²	%
COM MAY DROGUERÍA_PERFUMERÍA_FARMACIA	COM.MAY.DE PTOS.MANTENIMIENTO DEL HOGAR	1	142	100,00%
Total COM MAY DROGUERÍA_PERFUMERÍA_FARMACIA		1	142	100%
Grupo	Descripción	Altas IAE	Actividad m ²	%
COM MAY EQUIPAMIENTO PERSONAL	COM.MAY.DE PRENDAS EXTERIORES DE VESTIR	1	554	100,00%
Total COM MAY EQUIPAMIENTO PERSONAL		1	554	100%
Grupo	Descripción	Altas IAE	Actividad m ²	%
COM MAY OTROS	COM.MAY. INSTRUM. MEDICOS Y ORTOPEDICOS	1	13	1,60%
	COM.MAY.MATERIALES CONSTRUCCION, VIDRIO	2	367	45,03%
	COM.MAY.METALES PRECIOSOS,JOYERIA,RELOJ.	1	44	5,40%
	COM.MAYOR DE PETROLEO Y LUBRICANTES	1	383	46,99%
	COM.MAYOR LIBROS, PERIODICOS Y REVISTAS	1	8	0,98%
Total COM MAY OTROS		6	815	100%
Grupo	Descripción	Altas IAE	Actividad m ²	%
COM MEN ALIMENTACIÓN, BEBIDAS Y TABACO	COM. MENOR DE HUEVOS,AVES,GRANJA Y CAZA	1	11	0,10%
	COM.MEN.DE CARNES,HUEVOS,CAZA Y GRANJA	2	120	1,11%

COM.MEN.DE CARNICERIAS-CHARCUTERIAS	1	107	0,99%
COM.MEN.DE CARNICERIAS-SALCHICHERIAS	2	163	1,50%
COM.MEN.DE PESCADOS Y OTROS PTOS. PESCA	10	485	4,47%
COM.MEN.EN CASQUERIAS DE VISCERAS,DESPOJ	2	32	0,30%
COM.MEN.FRUTAS,VERDURAS,HORTALIZAS,TUBER	6	223	2,06%
COM.MEN.GOLOSINAS,FRUTOS SECOS,PATATAS F	10	621	5,73%
COM.MEN.PAN,PASTELES,CONFITERIA,LACTEOS	26	2.107	19,43%
COM.MEN.PTOS. ALIMENTICIOS MENOS 120 M2	6	513	4,73%
COM.MEN.PTOS.ALIMENTICIOS SUP. A 400 M2	1	1.242	11,45%
COM.MEN.PTOS.PASTELERIA,BOLLERIA,CONFIT.	9	398	3,67%
COM.MENOR DE ARTICULOS PARA FUMADORES	3	73	0,67%
COM.MENOR DE PTOS.ALIMENTICIOS Y BEBIDAS	42	3.121	28,78%
COM.MENOR DE TABACO EN EXPENDEURIAS	5	243	2,24%
COMERCIO AL POR MENOR DE HELADOS	3	153	1,41%
COMERCIO AL POR MENOR DE VINOS Y BEBIDAS	2	552	5,09%
COMERCIO AL POR MENOR EN CARNICERIAS	11	559	5,15%
COMERCIO MENOR DE BACALAO Y SALAZONES	2	48	0,44%
COMERCIO MENOR DE BOMBONES Y CARAMELOS	1	74	0,68%
Total COM MEN ALIMENTACIÓN, BEBIDAS Y TABACO	145	10.845	100%

Grupo	Descripción	Altas IAE	Actividad m ²	%
COM MEN				
DROGUERÍA_PERFUMERÍA_FARMACIA_HERBOLARIO	COM.MEN.PLANTAS Y HIERBAS EN HERBOLARIOS	7	500	13,61%
	COM.MEN.PTOS.DE PERFUMERIA Y COSMETICA	7	348	9,47%
	COM.MEN.PTOS.DROGUERIA,PERFUMERIA,COSMET	8	962	26,18%
	FARMACIAS.COMERCIO MENOR DE MEDICAMENTOS	13	1.865	50,75%
Total COM MEN				
DROGUERÍA_PERFUMERÍA_FARMACIA_HERBOLARIO		35	3.675	100%

Grupo	Descripción	Altas IAE	Actividad m ²	%
COM MEN EQUIPAMIENTO DEL HOGAR	COM.MEN.APARATOS ELECTR.DE USO DOMESTICO	12	3.991	39,08%
	COM.MEN.ART.MENAJE,FERRETERIA,ADORNO,REG	31	2.670	26,14%
	COM.MEN.ARTICULOS EQUIPAM.DEL HOGAR NCOP	4	571	5,59%
	COM.MEN.DE PUERTAS,VENTANAS Y PERSIANAS	2	297	2,91%

COM.MENOR DE MUEBLES (EXCEPTO OFICINA)	7	2.684	26,28%
Total COM MEN EQUIPAMIENTO DEL HOGAR	56	10.213	100%

Grupo	Descripción	Altas IAE	Actividad m ²	%
COM MEN EQUIPAMIENTO PERSONAL	COM.MEN.DE ARTIC.DE MERCERIA Y PAQUETERI	15	1.600	7,77%
	COM.MEN.DE CALZADO Y COMPLEMENTOS PIEL	36	5.121	24,87%
	COM.MEN.JUGUETES,ART.DEPORTE,ARMAS...	18	2.640	12,82%
	COM.MEN.PRODTS.TEXTILES PARA EL HOGAR	10	1.792	8,70%
	COM.MENOR DE PRENDAS DE VESTIR Y TOCADO	72	8.408	40,83%
	COMERCIO AL POR MENOR PRENDAS ESPECIALES	2	175	0,85%
	COMERCIO MENOR DE LENCERIA Y CORSETERIA	9	859	4,17%
Total COM MEN EQUIPAMIENTO PERSONAL		162	20.595	100%

Grupo	Descripción	Altas IAE	Actividad m ²	%
COM MEN OTROS	COM.MEN.APARATOS MEDICOS, ORTOPEDICOS,..	12	1.854	17,67%
	COM.MEN.ART.JOYERIA,RELOJERIA,BISUTERIA	18	1.350	12,87%
	COM.MEN.INSTRUMENTOS MUSICA Y ACCESORIOS	4	285	2,72%
	COM.MEN.LIBROS,PERIODICOS,PAPELERIA,....	28	2.448	23,33%
	COM.MEN.MUEBLES Y MAQUINAS DE OFICINA	4	130	1,24%
	COM.MEN.OTROS PRODUCTOS NO ESPECIFICADOS	1	43	0,41%
	COM.MEN.SELLOS,MONEDAS,ANTIGÜEDADES,..	7	1.521	14,50%
	COM.MEN.SEMILLAS,ABONOS,FLORES,PLANTAS..	9	1.033	9,85%
	COM.MEN.TODA CLASE ART. EN OTROS LOCALES	4	265	2,53%
	COM.MENOR DE VEHICULOS TERRESTRES	3	182	1,73%
	COMERCIO AL POR MENOR DE BIENES USADOS	1	241	2,30%
	COMERCIO MENOR EN ALMACENES POPULARES	7	1.124	10,71%
	PTOS.ALIMENTIC.Y BEB.MAQUINAS EXPENDEDOR	1	15	0,14%
Total COM MEN OTROS		99	10.491	100%

Grupo	Descripción	Altas IAE	Actividad m ²	%
OTROS	CONFEC.DE ART. TEXTILES HOGAR/TAPICERIA	2	276	8,23%
	CONFEC.DE OTROS ARTICUL. TEXTILES NCOP	1	102	3,04%
	CONFECION DE TODA CLASE PRENDAS VESTIR	3	257	7,66%
	EDICION DE LIBROS	1	446	13,30%

EDICION DE PERIODICOS Y REVISTAS	3	905	26,99%
ELABORACION DE HELADOS Y SIMILARES	1	145	4,32%
ENCUADERNACION	2	119	3,55%
ESTEREOTIPIA, GOMAS CAUCHO, RODILLOS...	1	67	2,00%
FABR. DE DERIVADOS DE CERAS Y PARAFINAS	1	138	4,12%
FABR. MOBILIARIO DE MADERA PARA EL HOGAR	1	89	2,65%
FABRIC. DE OTROS ARTICULOS DE CUERO NCOP	1	43	1,28%
FABRIC. OBJETOS MADERA DE USO DOMESTICO	1	73	2,18%
IMPRESION TEXTOS E IMAGENES	1	140	4,18%
INDUSTRIA DEL PAN Y DE LA BOLLERIA	1	54	1,61%
INDUSTRIAS DE ELABORACION MASAS FRITAS	1	81	2,42%
INDUSTRIAS DE LA BOLLERIA Y PASTELERIA	2	207	6,17%
INTERMEDIARIOS DEL COMERCIO	1	8	0,24%
PUERTAS Y VENTANAS DE MADERA	1	87	2,59%
REPRODUCCION TEXTOS E IMAGENES	1	116	3,46%
Total OTROS	26	3.353	100%

Grupo	Descripción	Altas IAE	Actividad m ²	%
PROFESIONALES	ABOGADOS	1	75	6,11%
	ACUPUNTORES, NATUROPATAS Y OTROS	1	49	3,99%
	ARQUITECTOS	1	46	3,75%
	ARQUITECTOS TECNICOS Y APAREJADORES	1	77	6,28%
	DRES.Y LICENCIADOS FISICAS Y GEOLOGICAS	1	39	3,18%
	MAQUILLADORES Y ESTETICISTAS	2	103	8,39%
	MEDICOS DE MEDICINA GENERAL	2	13	1,06%
	OPTICOS-OPTOMETRISTAS Y PODOLOGOS	2	95	7,74%
	PERSONAL DOCENTE DE ENSEÑANZAS DIVERSAS	2	169	13,77%
	PINTORES,ESCULTORES,CERAMISTAS,ARTESANOS	4	264	21,52%
	PROFESIONALES PUBLICIDAD, RELAC.PUBLICAS	1	105	8,56%
	RESTAURADORES DE OBRAS DE ARTE	1	107	8,72%
	TRADUCTORES E INTERPRETES	1	64	5,22%
	VETERINARIOS	1	21	1,71%
	Total PROFESIONALES		21	1.227

Grupo	Descripción	Altas IAE	Actividad m ²	%
SERV BARES, RESTAURANTES Y HOSPEDAJE	CAFE-BAR EN SOCIEDADES,CASINOS,CLUBES...	1	370	0,76%
	CAFETERIAS DE TRES TAZAS	2	651	1,34%
	CAFETERIAS DE UNA TAZA	6	1.125	2,32%
	CHOCOLATERIAS,HELADERIAS Y HORCHATERIAS	1	94	0,19%
	HOSPEDAJE EN HOSTALES Y PENSIONES	3	2.039	4,20%
	OTROS SERV. ALIMENTACION - RESTAURACION	2	58	0,12%
	RESTAURANTES DE CUATRO TENEDORES	1	214	0,44%
	RESTAURANTES DE DOS TENEDORES	6	836	1,72%
	RESTAURANTES DE TRES TENEDORES	4	1.314	2,71%
	RESTAURANTES DE UN TENEDOR	35	3.951	8,14%
	SERVICIO DE HOSPEDAJE EN HOTELES	4	16.823	34,65%
	SERVICIOS EN CAFES Y BARES	153	21.079	43,41%
	Total SERV BARES, RESTAURANTES Y HOSPEDAJE		218	48.554

Grupo	Descripción	Altas IAE	Actividad m ²	%
SERVICIOS	AGENCIAS DE SEGUROS Y CORREDURIAS	1	68	0,14%
	AGENCIAS DE VIAJES	3	165	0,33%
	ASEGURADORAS DE ENFERMEDAD Y RIESGOS DIV	1	25	0,05%
	ASIST.Y SERVIC.DISMINUIDOS NO RESIDENC.	1	216	0,44%
	BANCA	8	7.247	14,68%
	CAJAS DE AHORRO	12	3.913	7,93%
	CONSULTAS CLINICAS ESTOMAT. Y ODONTOLOG.	1	142	0,29%
	EMPRESAS DE ESPECTACULOS	3	45	0,09%
	ENSEÑANZA FORMACION PROFES. NO SUPERIOR	1	87	0,18%
	ENSEÑANZAS REGIMEN ESPECIAL (IDIOMAS-ART	4	2.155	4,36%
	ENTIDADES ASEGURADORES DE VIDA Y CAPIT.	1	160	0,32%
	ESCUELAS Y SERVIC. PERFECC. DEL DEPORTE	1	75	0,15%
	ESTABL.FINANC.CREDITO ARTO.FINANCIERO	1	9	0,02%
	ESTABL.FINANC.CREDITO DE PRESTAMOS Y CTO	2	119	0,24%
	EXPENDEDORES NO OFICIALES DE APUESTAS	2	36	0,07%
	EXPENDEDORES OFICIALES DE LOTERIAS	5	133	0,27%
	GALERIAS DE ARTE	1	163	0,33%

GUARDA Y CUSTODIA VEHICULOS EN GARAJES	1	51	0,10%
INSTALACIONES DEPORTIVAS	1	17.863	36,18%
OTRAS ACTIVIDADES DE ENSEÑANZA	2	465	0,94%
OTRAS MAQUINAS AUTOMATICAS INSTALADAS	1	69	0,14%
OTROS SERVICIOS AUXILIARES DE SEGUROS	1	46	0,09%
OTROS SERVICIOS CULTURALES NCOP	6	1.372	2,78%
OTROS SERVICIOS INDEPENDIENTES NCOP	2	130	0,26%
OTROS SERVICIOS N.C.O.P.	15	791	1,60%
OTROS SERVICIOS PERSONALES NCOP	7	343	0,69%
OTROS SERVICIOS TECNICOS NCOP	2	349	0,71%
PRODUCCION DE PELICULAS CINEMATOGRAFICAS	1	49	0,10%
PROMOCION INMOBILIARIA DE EDIFICACIONES	3	540	1,09%
REPARACION DE AUTOMOVILES Y BICICLETAS	2	271	0,55%
REPARACION DE OTROS BIENES CONSUMO NCOP	7	240	0,49%
RESIDENCIAS DE ESTUDIANTES	1	7.546	15,28%
SALAS DE BAILE Y DISCOTECAS	2	256	0,52%
SALONES RECREATIVOS Y DE JUEGO	1	240	0,49%
SALONES, INSTITUTOS DE BELLEZA Y GAB. ESTE	4	179	0,36%
SERV. LIMPIEZA INTERIORES (EDIF, OFICIN.)	1	70	0,14%
SERV. AL PUBLICO PRESTADO POR AGEN. VIAJE	3	285	0,58%
SERV. PROPIEDAD INMOBILIARIA E INDUSTRIAL	9	561	1,14%
SERV. RECADERIA, REPARTO Y MANIP. CORRESP.	1	292	0,59%
SERV. TECN. DE ARQUITECTURA Y URBANISMO	2	287	0,58%
SERVIC. ORGANIZ. CONGRESOS, ASAMBLEAS, ..	2	318	0,64%
SERVIC. PELUQUERIA SEÑORAS Y CABALLEROS	14	925	1,87%
SERVICIOS DE ENMARCACION	2	268	0,54%
SERVICIOS DE TRADUCCION Y SIMILARES	1	113	0,23%
SERVICIOS FINANCIEROS Y CONTABLES	3	237	0,48%
SERVICIOS FOTOGRAFICOS	3	86	0,17%
SERVICIOS PUBLICIDAD, RELACIONES PUBLIC.	2	250	0,51%
TINTE, LIMPIEZA SECO, LAVADO Y PLANCHADO	1	71	0,14%
ZURCIDO Y REPARACION DE ROPAS	2	51	0,10%
Total SERVICIOS	153	49.372	100%



4. Altas de IAE por vía pública y % sobre el total de actividad.

BARRIO Casco Antiguo

Siglas	Nombre vía pública	Altas IAE	%
C/	ALDAPA	5	0,54%
C/	CALCETEROS	9	0,97%
C/	CALDERERIA	13	1,40%
C/	CAMPANA	5	0,54%
C/	CARMEN	14	1,51%
C/	CHAPITELA	22	2,37%
C/	CIUDADELA	6	0,65%
C/	COMEDIAS	17	1,83%
C/	COMPAÑIA	7	0,76%
C/	CURIA	16	1,73%
C/	DESCALZOS	11	1,19%
C/	DORMITALERIA	7	0,76%
C/	DOS DE MAYO	2	0,22%
C/	DUQUE DE AHUMADA	3	0,32%
C/	ESPOZ Y MINA	5	0,54%
C/	ESTAFETA	77	8,31%
C/	FLORENCIO DE ANSOLEAGA	9	0,97%
C/	HILARION ESLAVA	12	1,29%
C/	JAVIER	7	0,76%
C/	JOAQUIN JARAUTA	29	3,13%
C/	JUAN DE LABRIT	12	1,29%
C/	LINDACHIQUIA	4	0,43%
C/	MAÑUETA	19	2,05%
C/	MAYOR	69	7,44%
C/	MERCADERES	24	2,59%
C/	MERCADO	32	3,45%
C/	MERCED	7	0,76%
C/	NAVARRERIA	22	2,37%
C/	NUEVA	29	3,13%
C/	POZO BLANCO	17	1,83%
C/	RECOLETAS	3	0,32%
C/	REDIN	1	0,11%
C/	SAN AGUSTIN	9	0,97%
C/	SAN ANTON	42	4,53%
C/	SAN FRANCISCO	15	1,62%
C/	SAN GREGORIO	20	2,16%



C/	SAN LORENZO	24	2,59%
C/	SAN MIGUEL	18	1,94%
C/	SAN NICOLAS	54	5,83%
C/	SAN SATURNINO	16	1,73%
C/	SANTO ANDIA	1	0,11%
C/	SANTO DOMINGO	18	1,94%
C/	TACONERA	6	0,65%
C/	TEJERIA	22	2,37%
C/	ZAPATERIA	53	5,72%
PASEO	SARASATE	46	4,96%
PZA	CONSEJO	2	0,22%
PZA	CONSISTORIAL	6	0,65%
PZA	DE LOS BURGOS	1	0,11%
PZA	DEL CASTILLO	52	5,61%
PZA	RECOLETAS	1	0,11%
PZA	SAN JOSE	1	0,11%
PZA	SANTA MARIA LA REAL	2	0,22%
PZA	VIRGEN DE LA O	1	0,11%
RINCON	DE LA ADUANA	2	0,22%
TOTAL		927	100%



5. Superficie de actividad por vía pública en m² y % sobre el total de superficie de actividad

BARRIO Casco Antiguo

Siglas	Nombre vía pública	Superf. m²	%
C/	ALDAPA	322	0,20%
C/	CALCETEROS	1.632	1,02%
C/	CALDERERIA	1.255	0,78%
C/	CAMPANA	558	0,35%
C/	CARMEN	1.237	0,77%
C/	CHAPITELA	3.121	1,94%
C/	CIUDADELA	336	0,21%
C/	COMEDIAS	2.134	1,33%
C/	COMPAÑIA	910	0,57%
C/	CURIA	1.277	0,80%
C/	DESCALZOS	586	0,37%
C/	DORMITALERIA	615	0,38%
C/	DOS DE MAYO	3.150	1,96%
C/	DUQUE DE AHUMADA	110	0,07%
C/	ESPOZ Y MINA	370	0,23%
C/	ESTAFETA	11.258	7,01%
C/	FLORENCIO DE ANSOLEAGA	772	0,48%
C/	HILARION ESLAVA	1.138	0,71%
C/	JAVIER	422	0,26%
C/	JOAQUIN JARAUTA	3.190	1,99%
C/	JUAN DE LABRIT	1.271	0,79%
C/	LINDACHIQUIA	318	0,20%
C/	MAÑUETA	1.154	0,72%
C/	MAYOR	9.823	6,12%
C/	MERCADERES	3.642	2,27%
C/	MERCADO	2.492	1,55%
C/	MERCED	522	0,33%
C/	NAVARRERIA	2.266	1,41%
C/	NUEVA	9.110	5,68%
C/	POZO BLANCO	2.067	1,29%
C/	RECOLETAS	1.006	0,63%
C/	REDIN	209	0,13%
C/	SAN AGUSTIN	2.028	1,26%
C/	SAN ANTON	4.264	2,66%
C/	SAN FRANCISCO	1.285	0,80%



C/	SAN GREGORIO	2.078	1,29%
C/	SAN LORENZO	2.233	1,39%
C/	SAN MIGUEL	2.703	1,68%
C/	SAN NICOLAS	6.741	4,20%
C/	SAN SATURNINO	1.798	1,12%
C/	SANTO ANDIA	87	0,05%
C/	SANTO DOMINGO	1.149	0,72%
C/	TACONERA	18.881	11,76%
C/	TEJERIA	1.972	1,23%
C/	ZAPATERIA	12.419	7,74%
PASEO	SARASATE	9.256	5,77%
PZA	CONSEJO	399	0,25%
PZA	CONSISTORIAL	323	0,20%
PZA	DE LOS BURGOS	157	0,10%
PZA	DEL CASTILLO	15.285	9,52%
PZA	RECOLETAS	281	0,18%
PZA	SAN JOSE	230	0,14%
PZA	SANTA MARIA LA REAL	7.554	4,71%
PZA	VIRGEN DE LA O	893	0,56%
RINCON	DE LA ADUANA	235	0,15%
TOTAL		160.524	100%



6. Nuevas actividades dadas de alta en el periodo de estudio por grupo de actividad.

BARRIO **Casco Antiguo**

Grupo	Altas IAE
COM MAY OTROS	1
COM MEN ALIMENTACIÓN, BEBIDAS Y TABACO	19
COM MEN DROGUERÍA_PERFUMERÍA_FARMACIA_HERBOLARIO	2
COM MEN EQUIPAMIENTO DEL HOGAR	7
COM MEN EQUIPAMIENTO PERSONAL	11
COM MEN OTROS	6
OTROS	4
PROFESIONALES	1
SERV BARES, RESTAURANTES Y HOSPEDAJE	22
SERVICIOS	11
TOTAL	84

De las 927 actividades registradas en IAE en el barrio de Casco Antiguo, un 9,06% se han dado de alta en el primer semestre de 2010. Es el segundo barrio que mayor número de nuevas altas ha registrado.

Los grupos de actividad que más han crecido, son **Servicio en bares, restaurantes y hospedaje** con 22 altas, **Comercio al por menor de alimentación, bebidas y tabaco** con 19 altas y **Comercio al por menor de Equipamiento Personal** con 11 altas, por otro lado, son los grupos de actividad más representativos de la zona.

Estos datos hay que interpretarlos con cautela ya que si bien las altas de comercio al por menor en su mayoría representan nuevas actividades, no es así en el caso de Servicios de Bares, donde por razones que exceden de este análisis este tipo de actividades suelen darse de baja y luego de alta en cortos periodos de tiempo.



Los m² de actividad en Casco Antiguo suponen un **4,43 %** del total de actividad en la ciudad, tal y como se muestra en la siguiente tabla:

Barrio	Total m2 actividad barrio	Total m2 actividad Pamplona
Azpilagaña	31.527	0,87%
Buztintxuri	32.920	0,91%
Casco Antiguo	160.524	4,43%
Chantrea	219.787	6,07%
Echavacoiz	117.058	3,23%
Ensanches	619.076	17,09%
Ezkaba	16.730	0,46%
Iturrama	348.600	9,63%
Mendabaldea & Ermitagaña	540.081	14,91%
Mendillorri	41.302	1,14%
Milagrosa	174.853	4,83%
Polígonos	924.445	25,53%
Rochapea	177.724	4,91%
San Jorge	47.243	1,30%
San Juan	169.707	4,69%
TOTAL	3.621.577	100%

En este período en Casco Antiguo, la superficie comercial ocupada y no ocupada es:

Barrio	Total superficie actividad m ²	Total superficie no activa m ²	Total superficie	Superficie no activa/ total superf.
Casco Viejo	160.524	37.398	197.922	18,90%

En el Casco Antiguo, **la superficie comercial no ocupada supone el 18,90%** del total de superficie comercial disponible en este barrio. Este porcentaje duplica el porcentaje de la ciudad de un **7,63%** para el período analizado.

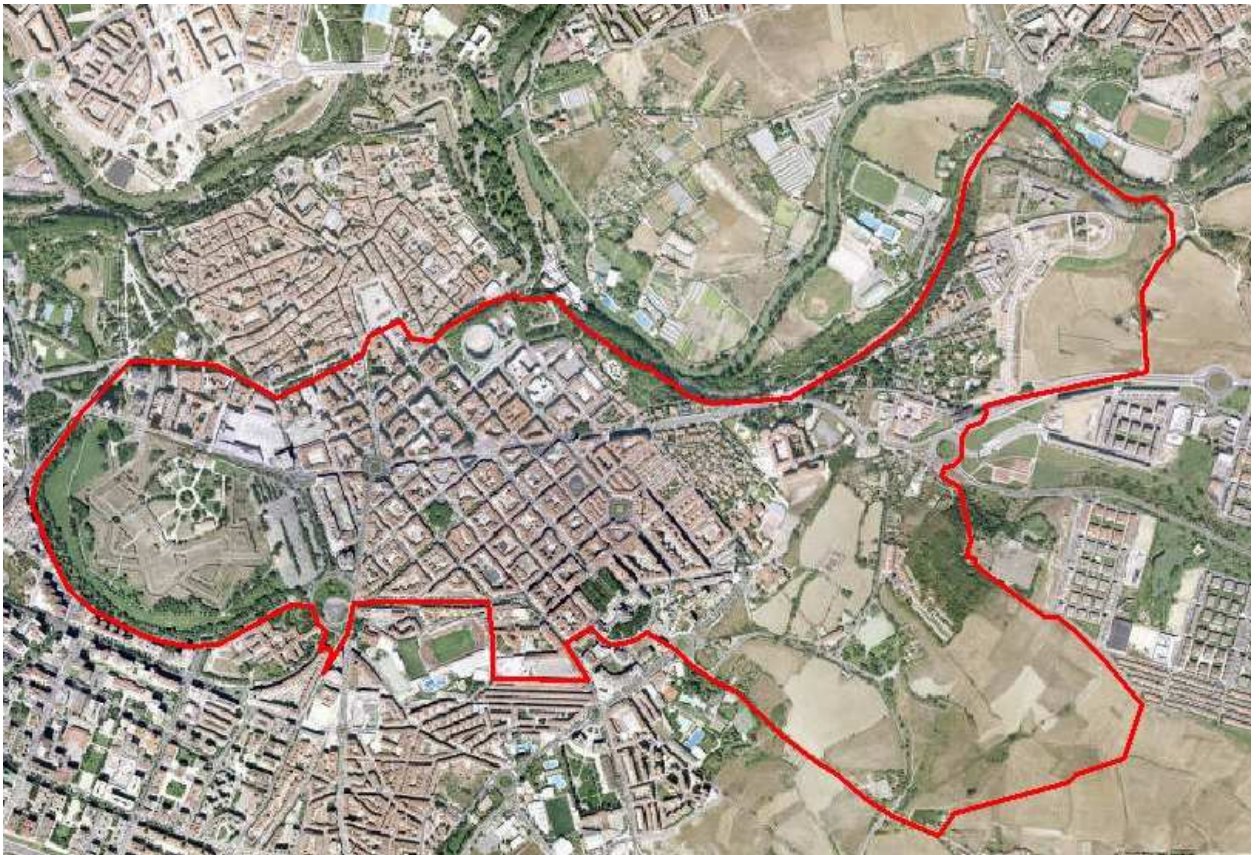

**Informe Actividad Económica
ENSANCHES
Fuente datos: IAE JUNIO 2010**

Informe de Actividad Económica

Este estudio se ha realizado en base a la información facilitada por el Área de Hacienda Local del Ayuntamiento de Pamplona y recoge las actividades dadas de alta en IAE en la fecha de extracción de los datos y situadas en planta baja.

Al realizar el informe de diciembre 2007 no fueron tenidas en cuenta determinadas actividades de las que no constaba planta. Nos referimos a actividades que ocupan más de un planta, incluida la planta baja, y que por tanto, al registrar su alta en IAE no se adscriben a ninguna planta en concreto. Detectada la ausencia de estas actividades, se incorporan al estudio a partir de los informes de actividad de Junio 2008.

A finales del año 2009 el registro de altas en IAE incluyó una modificación en las actividades del grupo de Construcción, (Grupo 5), por la cual el local vinculado a dichas actividades se considera afecto y no directo. Como consecuencia de dicho cambio este grupo ha quedado excluido de los informes del Observatorio.

Además se han excluido las actividades económicas con una superficie de actividad menor o igual a 5m² y las que declaran una actividad de domicilio igual o menor a 10 m², por considerar que es escasa su incidencia en la oferta económica y que pueden desvirtuar los datos globales.

Por último, y por razones similares a las expuestas, no se han tenido en cuenta los siguientes epígrafes de actividad:

- 1.646.4 - Comercio al por menor de tabaco con venta por recargo.
- 1.646.5.1 - Comercio al por menor de tabaco por máquinas automáticas.
- 1.646.5.2 - Titularidad de máquinas de tabaco.
- 1.861.1 - Alquiler de viviendas.
- 1.861.2 - Alquiler de locales industriales y otros alquileres
- 1.969.4.1 - Máquina tipo A independiente de lugar
- 1.969.4.2 - Titularidad de máquina tipo A recreativa
- 1.969.4.3 - Máquina tipo B independiente de lugar
- 1.969.4.4 - Titularidad de máquina tipo B recreativa
- 1.969.4.5 - Máquina tipo C independiente de lugar
- 1.969.4.6 - Titularidad de máquina tipo C recreativa

Para el análisis de las diferentes zonas de la ciudad se ha utilizado la distribución por barrios, en este estudio las calles incluidas en **Ensanches**:

1º Ensanche

Siglas	Nombre vía pública
C/	DE LOS HERMANOS IMAZ
PZA	DEL BALUARTE
AVDA	EJERCITO
C/	GENERAL CHINCHILLA
C/	GENERAL LOS ARCOS

C/	JOSE ALONSO
C/	MARQUES DE ROZALEJO
C/	NAVAS DE TOLOSA
C/	PADRE MORET
C/	SANDOVAL

2º Ensanche

Siglas	Nombre vía pública
C/	ALHONDIGA
C/	AMAYA
PZA	ANGEL MARIA PASCUAL
C/	AOIZ
C/	ARALAR
TRVA	ARALAR
CTRA	BADOSTAIN
AVDA	BAJA NAVARRA
C/	BELOSO ALTO
PZA	BLANCA DE NAVARRA
AVDA	CARLOS III
C/	CASTILLO DE MAYA
C/	CIPRIANO OLASO
PZA	CONDE RODEZNO
AVDA	CONDE OLIVETO
C/	CORTES DE NAVARRA
PZA	DE LA CRUZ
PZA	DE LA RIPA DE BELOSO
PZA	DE LAS MERINDADES
C/	DE LOS TEOBALDOS
PZA	DEL VINCULO
C/	DOCTOR HUARTE
C/	EMILIO ARRIETA
PSO	ERNEST HEMINGWAY
C/	ESTELLA
C/	FELIPE GORRITI
C/	FRANCISCO BERGAMIN
C/	FUENTE DE LA TEJA
PZA	FUEROS DE NAVARRA
AVDA	GALICIA
C/	GARCIA CASTAÑON
C/	GARCIA XIMENEZ
C/	GONZALEZ TABLAS
C/	ITURRALDE Y SUIT

GRUPO	JULIO RUIZ DE ALDA
C/	LEONCIO URABAYEN
C/	LEYRE
C/	MEDIA LUNA
C/	MONTE MONJARDIN
TRAV	MONTE MONJARDIN
C/	NAVARRO VILLOSLADA
C/	OLITE
C/	PADRE CALATAYUD
C/	PASCUAL MADOZ
C/	PAULINO CABALLERO
PZA	DE LA PAZ
C/	PLAZAOLA
PZA	PRINCIPE DE VIANA
C/	RIPABURUA
AVDA	RONCESVALLES
C/	SAN FERMIN
AVDA	SAN IGNACIO
C/	SANCHO EL MAYOR
C/	SANGUESA
C/	SOTO DE LEZKAIRU
C/	TAFALLA
TRVA	TAFALLA
C/	TRINIDAD FERNANDEZ ARENAS
C/	TUDELA
C/	VALLE DE ARAKIL
C/	VALLE DE BAZTAN
C/	VALLE DE EGUES
C/	VALLE DE RONCAL
C/	VALLE DE SALAZAR
C/	VALLE DE YERRI
C/	VINCULO
C/	YANGUAS Y MIRANDA
AVDA	ZARAGOZA

Otros datos de interés

POBLACIÓN -Ensanches **21.812 habitantes**

Fuente: Padrón municipal a 26 de Julio de 2010



De acuerdo con los datos provenientes del Impuesto de Actividades Económicas del Ayuntamiento de Pamplona en **Junio de 2010**, el número de altas de actividad en planta baja asciende a un total de **1.517** epígrafes que suponen una superficie comercial ocupada de **619.076 m²** y sobre los que podemos hacer las siguientes apreciaciones:

1. En el primer semestre del año 2009 los Ensanches han registrado un leve descenso en el número de actividades de alta en IAE. No obstante, los principales ejes comerciales no se han visto afectados por el descenso de actividad. De hecho, las calles **Amaya y Avda. Carlos III**, el número de altas de actividad ascienden a **140 y 115** respectivamente.

Otras calles importantes, comercialmente hablando, y que tampoco han visto son **Francisco Bergamín** (106) y **Paulino Caballero** (96).

2. La mayor superficie de actividad ocupada se encuentra en las calles **Avda. Baja Navarra y Estella**, con **72.116 y 68.055 m²** respectivamente. Una vez más recordamos que en la Avda. Baja Navarra, 66.210 m² están ocupados por el Seminario y en la calle Estella se sitúa el Corte Inglés de 63.805 m².

En los Ensanches, la variedad de tamaño de los locales es muy amplia, entre los que llaman la atención grandes locales destinados a la enseñanza, entre los que hay colegios y guarderías, servicios asistenciales para las personas mayores, teatros y otros edificios de grandes dimensiones destinados al de ocio.

3. Las actividades que más destacan por su volumen son los **Servicios**, que suponen el **27,55%** de las actividades de Ensanches, (de los cuales los servicios relacionados con banca y cajas de ahorros; peluquería e institutos de belleza y la promoción y servicios inmobiliarios que suponen el 37,80%), seguido de **Equipamiento Personal** con un **18,98%**.

Comparando los datos de la zona en estudio con respecto a los de toda la ciudad podemos apreciar, entre otros, los siguientes aspectos:

1. Las actividades económicas registradas suponen el **20,18%** del total de actividades de la ciudad. Un porcentaje similar al observado en el periodo anterior, 20,28%, de lo que se desprende que la evolución de los Ensanches es similar al del conjunto de la ciudad.

Si observamos por grupo de actividad, destacan especialmente las actividades destinadas al **Comercio al por Menor de Equipamiento Personal**, que suponen el **43,05%** del total, una importancia que se mantiene con respecto al periodo anterior. Le siguen las actividades dedicadas al **Comercio al por Menor de Equipamiento del Hogar** (**28,05%** del total), y el **Comercio al por Mayor de Artículos Duraderos**, que con 12 actividades suponen el **26,67%** del total de las actividades de este grupo en la ciudad.

2. La superficie comercial activa de Ensanches supone un **17,09 % del total** de superficie comercial de la ciudad de Pamplona, pero, sobretodo destaca la superficie dedicada a comercio minorista como es el caso del **Comercio**



al por Menor de Equipamiento Personal, en Ensanches se sitúa el **55,07%** de la superficie dedicada a esta actividad en la ciudad, el **Comercio al por Menor de Otros** que representa el **29,76%** y el **Comercio al por Menor de Equipamiento del Hogar** con un **29,72%**.



1. Altas de epígrafe según grupo de actividad y % sobre el total de actividad.

BARRIO **Ensanches**

Grupo	Altas IAE	%
COM MAY ALIMENTACIÓN BEBIDAS Y TABACO	3	0,20%
COM MAY ARTÍCULOS DURADEROS	12	0,79%
COM MAY DROGUERÍA PERFUMERÍA FARMACIA	2	0,13%
COM MAY EQUIPAMIENTO PERSONAL	1	0,07%
COM MAY OTROS	16	1,05%
COM MEN ALIMENTACIÓN, BEBIDAS Y TABACO	161	10,61%
COM MEN DROGUERÍA PERFUMERÍA FARMACIA HERBOLARIO	55	3,63%
COM MEN EQUIPAMIENTO DEL HOGAR	115	7,58%
COM MEN EQUIPAMIENTO PERSONAL	288	18,98%
COM MEN OTROS	134	8,83%
OTROS	35	2,31%
PROFESIONALES	73	4,81%
SERV BARES, RESTAURANTES Y HOSPEDAJE	204	13,45%
SERVICIOS	418	27,55%
TOTAL	1.517	100%

Grupo	Altas IAE Ensanches	Altas en IAE total Pamplona	% altas IAE Ensanches/ total Pamplona
COM MAY ALIMENTACIÓN BEBIDAS Y TABACO	3	61	4,92%
COM MAY ARTÍCULOS DURADEROS	12	45	26,67%
COM MAY DROGUERÍA PERFUMERÍA FARMACIA	2	19	10,53%
COM MAY EQUIPAMIENTO PERSONAL	1	18	5,56%
COM MAY OTROS	16	99	16,16%
COM MEN ALIMENTACIÓN, BEBIDAS Y TABACO	161	908	17,73%
COM MEN DROGUERÍA PERFUMERÍA FARMACIA HERBOLARIO	55	334	16,47%
COM MEN EQUIPAMIENTO DEL HOGAR	115	410	28,05%
COM MEN EQUIPAMIENTO PERSONAL	288	669	43,05%
COM MEN OTROS	134	742	18,06%
OTROS	35	353	9,92%
PROFESIONALES	73	394	18,53%
SERV BARES, RESTAURANTES Y HOSPEDAJE	204	1.123	18,17%
SERVICIOS	418	2.341	17,86%
TOTAL	1.517	7.516	20,18%



2. Superficie de actividad según grupo de actividad y % sobre el total de superficie de actividad.

BARRIO **Ensanches**

Grupo	Actividad m ²	%
COM MAY ALIMENTACIÓN BEBIDAS Y TABACO	331	0,05%
COM MAY ARTÍCULOS DURADEROS	2.102	0,34%
COM MAY DROGUERÍA_PERFUMERÍA_FARMACIA	391	0,06%
COM MAY EQUIPAMIENTO PERSONAL	65	0,01%
COM MAY OTROS	3.934	0,64%
COM MEN ALIMENTACIÓN, BEBIDAS Y TABACO	14.700	2,37%
COM MEN DROGUERÍA_PERFUMERÍA_FARMACIA_HERBOLARIO	6.313	1,02%
COM MEN EQUIPAMIENTO DEL HOGAR	23.365	3,77%
COM MEN EQUIPAMIENTO PERSONAL	52.144	8,42%
COM MEN OTROS	80.720	13,04%
OTROS	3.740	0,60%
PROFESIONALES	4.777	0,77%
SERV BARES, RESTAURANTES Y HOSPEDAJE	44.740	7,23%
SERVICIOS	381.754	61,67%
TOTAL	619.076	100%

Grupo	Actividad m ²	Sup Actividad Total Pamplona	% Sup Actividad Ensanches/ Total Pamplona
COM MAY ALIMENTACIÓN BEBIDAS Y TABACO	331	45.641	0,73%
COM MAY ARTÍCULOS DURADEROS	2.102	21.308	9,86%
COM MAY DROGUERÍA_PERFUMERÍA_FARMACIA	391	5.300	7,38%
COM MAY EQUIPAMIENTO PERSONAL	65	6.706	0,97%
COM MAY OTROS	3.934	119.129	3,30%
COM MEN ALIMENTACIÓN, BEBIDAS Y TABACO	14.700	111.631	13,17%
COM MEN DROGUERÍA_PERFUMERÍA_FARMACIA_HERBOLARIO	6.313	35.499	17,78%
COM MEN EQUIPAMIENTO DEL HOGAR	23.365	78.618	29,72%
COM MEN EQUIPAMIENTO PERSONAL	52.144	94.680	55,07%
COM MEN OTROS	80.720	271.200	29,76%
OTROS	3.740	775.888	0,48%
PROFESIONALES	4.777	22.336	21,39%
SERV BARES, RESTAURANTES Y HOSPEDAJE	44.740	231.089	19,36%
SERVICIOS	381.754	1.802.552	21,18%
TOTAL	619.076	3.621.577	17,09%

3. Altas de actividad y superficie de actividad detallada para los subgrupos de actividad, con porcentajes de superficie para cada descripción del grupo.

Grupo	Descripción	Altas IAE	Actividad m ²	%
COM MAY ALIMENTACIÓN BEBIDAS Y TABACO	COM.MAY.DE PESCADOS Y PTOS. DE LA PESCA	1	147	44,41%
	COM.MAY.OTROS PTOS.ALIMENT.,HELADOS,ETC.	1	122	36,86%
	COM.MAY.PTOS.ALIMENTIC.BEBIDAS Y TABACOS	1	62	18,73%
Total COM MAY ALIMENTACIÓN BEBIDAS Y TABACO		3	331	100%

Grupo	Descripción	Altas IAE	Actividad m ²	%
COM MAY ARTÍCULOS DURADEROS	COM.MAY.APARATOS Y MATERIAL ELECTRONICO	3	758	36,06%
	COM.MAY.DE OBRAS DE ARTE Y ANTIGUEDADES	4	523	24,88%
	COM.MAYOR DE VEHICULOS Y SUS ACCESORIOS	5	821	39,06%
Total COM MAY ARTÍCULOS DURADEROS		12	2.102	100%

Grupo	Descripción	Altas IAE	Actividad m ²	%
COM MAY DROGUERÍA_PERFUMERÍA_FARMACIA	COM.MAY.DE PTOS.MANTENIMIENTO DEL HOGAR	1	158	40,41%
	COM.MAY.DE PTOS.PERFUMERIA,DROGUERIA,...	1	233	59,59%
Total COM MAY DROGUERÍA_PERFUMERÍA_FARMACIA		2	391	100%

Grupo	Descripción	Altas IAE	Actividad m ²	%
COM MAY EQUIPAMIENTO PERSONAL	COM.MAY.CAMISERIA,LENCERIA,MERCERIA,...	1	65	100,00%
Total COM MAY EQUIPAMIENTO PERSONAL		1	65	100%

Grupo	Descripción	Altas IAE	Actividad m ²	%
COM MAY OTROS	COM.MAY. INSTRUM. MEDICOS Y ORTOPEDICOS	3	286	7,27%
	COM.MAY.CEREALES,PLANTAS,ABONOS,ANIMALES	1	364	9,25%
	COM.MAY.DE INSTRUMTOS PRECISION Y MEDIDA	1	105	2,67%
	COM.MAY.DE MAQUINAS Y MATERIAL OFICINA	1	200	5,08%
	COM.MAY.DE PRODUCTOS DE PAPEL Y CARTON	1	61	1,55%

COM.MAY.INTERINDUSTRIAL EXCEPTO QUIMICA	4	952	24,20%
COM.MAY.MATERIALES CONSTRUCCION, VIDRIO	2	1.575	40,04%
COM.MAY.METALES PRECIOSOS,JOYERIA,RELOJ.	2	93	2,36%
COM.MAYOR DE PETROLEO Y LUBRICANTES	1	298	7,57%
Total COM MAY OTROS	16	3.934	100%

Grupo	Descripción	Altas IAE	Actividad m ²	%
COM MEN ALIMENTACIÓN, BEBIDAS Y TABACO	COM. MENOR DE HUEVOS,AVES,GRANJA Y CAZA	4	72	0,49%
	COM.MEN.DE CARNES,HUEVOS,CAZA Y GRANJA	8	598	4,07%
	COM.MEN.DE CARNICERIAS-CHARCUTERIAS	3	171	1,16%
	COM.MEN.DE CARNICERIAS-SALCHICHERIAS	7	238	1,62%
	COM.MEN.DE PESCADOS Y OTROS PTOS. PESCA	9	257	1,75%
	COM.MEN.EN CASQUERIAS DE VISCERAS,DESPOJ	1	22	0,15%
	COM.MEN.FRUTAS,VERDURAS,HORTALIZAS,TUBER	20	614	4,18%
	COM.MEN.GOLOSINAS,FRUTOS SECOS,PATATAS F	12	491	3,34%
	COM.MEN.PAN,PASTELES,CONFITERIA,LACTEOS	32	2.320	15,78%
	COM.MEN.PTOS. ALIMENTICIOS MENOS 120 M2	1	150	1,02%
	COM.MEN.PTOS.ALIMENTICIOS 120 - 399 M2	2	648	4,41%
	COM.MEN.PTOS.ALIMENTICIOS SUP. A 400 M2	6	5.783	39,34%
	COM.MEN.PTOS.PASTELERIA,BOLLERIA,CONFIT.	9	523	3,56%
	COM.MENOR DE PTOS.ALIMENTICIOS Y BEBIDAS	20	1.876	12,76%
	COM.MENOR DE TABACO EN EXPENDEDURIAS	8	298	2,03%
	COMERCIO AL POR MENOR DE HELADOS	1	87	0,59%
	COMERCIO AL POR MENOR DE VINOS Y BEBIDAS	2	90	0,61%
	COMERCIO AL POR MENOR EN CARNICERIAS	11	330	2,24%
	COMERCIO MENOR DE BACALAO Y SALAZONES	4	68	0,46%
	COMERCIO MENOR DE BOMBONES Y CAMELOS	1	64	0,44%
Total COM MEN ALIMENTACIÓN, BEBIDAS Y TABACO		161	14.700	100%

Grupo	Descripción	Altas IAE	Actividad m ²	%
COM MEN DROGUERÍA_PERFUMERÍA_FARMACIA_HERBOLARIO	COM.MEN.PLANTAS Y HIERBAS EN HERBOLARIOS	7	464	7,35%

COM.MEN.PTOS.DE PERFUMERIA Y COSMETICA	14	2.160	34,22%
COM.MEN.PTOS.DROGUERIA,PERFUMERIA,COSMET	6	582	9,22%
FARMACIAS.COMERCIO MENOR DE MEDICAMENTOS	28	3.107	49,22%

Total COM MEN DROGUERÍA_PERFUMERÍA_FARMACIA_HERBOLARIO **55** **6.313** **100%**

Grupo	Descripción	Altas IAE	Actividad m ²	%
COM MEN EQUIPAMIENTO DEL HOGAR	COM.MEN.APARATOS ELECTR.DE USO DOMESTICO	34	6.322	27,06%
	COM.MEN.ART.MENAJE,FERRETERIA,ADORNO,REG	34	5.824	24,93%
	COM.MEN.ARTICULOS EQUIPAM.DEL HOGAR NCOP	4	377	1,61%
	COM.MEN.DE PUERTAS,VENTANAS Y PERSIANAS	8	610	2,61%
	COM.MENOR DE MATERIALES DE CONSTRUCCION	1	158	0,68%
	COM.MENOR DE MUEBLES (EXCEPTO OFICINA)	34	10.074	43,12%
Total COM MEN EQUIPAMIENTO DEL HOGAR		115	23.365	100%

Grupo	Descripción	Altas IAE	Actividad m ²	%
COM MEN EQUIPAMIENTO PERSONAL	COM.MEN.DE ARTIC.DE MERCERIA Y PAQUETERI	13	1.090	2,09%
	COM.MEN.DE CALZADO Y COMPLEMENTOS PIEL	53	7.403	14,20%
	COM.MEN.JUGUETES,ART.DEPORTE,ARMAS...	17	3.240	6,21%
	COM.MEN.PRODTOS.TEXTILES PARA EL HOGAR	21	4.126	7,91%
	COM.MENOR DE PRENDAS DE VESTIR Y TOCADO	175	34.974	67,07%
	COMERCIO AL POR MENOR PRENDAS ESPECIALES	2	88	0,17%
	COMERCIO MENOR DE LENCERIA Y CORSETERIA	7	1.223	2,35%
Total COM MEN EQUIPAMIENTO PERSONAL		288	52.144	100%

Grupo	Descripción	Altas IAE	Actividad m ²	%
COM MEN OTROS	COM.MEN.ACESORIOS Y RECAMBIOS VEHICULOS	3	603	0,75%
	COM.MEN.APARATOS MEDICOS, ORTOPEDICOS,..	19	2.972	3,68%
	COM.MEN.ART.JOYERIA,RELOJERIA,BISUTERIA	37	3.038	3,76%
	COM.MEN.CARBURANTES Y ACEITES VEHICULOS	2	1.170	1,45%
	COM.MEN.LIBROS,PERIODICOS,PAPELERIA,....	34	3.142	3,89%

COM.MEN.MUEBLES Y MAQUINAS DE OFICINA	7	988	1,22%
COM.MEN.SELLOS,MONEDAS,ANTIGÜEDADES,...	3	252	0,31%
COM.MEN.SEMILLAS,ABONOS,FLORES,PLANTAS..	13	911	1,13%
COM.MEN.TODA CLASE ART. EN OTROS LOCALES	4	964	1,19%
COM.MENOR DE GASES COMBUSTIBLES	1	348	0,43%
COM.MENOR DE TODA CLASE DE MAQUINARIA	1	215	0,27%
COM.MENOR DE VEHICULOS TERRESTRES	3	296	0,37%
COM.MENOR DENOMINADO "SEX-SHOP"	1	8	0,01%
COMERCIO AL POR MENOR DE BIENES USADOS	2	415	0,51%
COMERCIO EN GRANDES ALMACENES	1	63.805	79,04%
COMERCIO EN HIPERMERCADOS	1	1.012	1,25%
COMERCIO MENOR EN ALMACENES POPULARES	2	581	0,72%

Total COM MEN OTROS

134 80.720 100%

Grupo	Descripción	Altas IAE	Actividad m ²	%
OTROS	ALQUILER DE BIENES DE CONSUMO	1	7	0,19%
	ALQUILER DE PELICULAS DE VIDEO	3	236	6,31%
	COMPONENTES PARA VEHICULOS AUTOMOVILES	1	143	3,82%
	CONFECCION DE TODA CLASE PRENDAS VESTIR	1	353	9,44%
	CONST.BICICLETAS, TRICICLOS Y MONOCICLOS	1	242	6,47%
	CONSTRUCCION VEHICULOS ACCIONADOS A MANO	1	188	5,03%
	EDICION DE PERIODICOS Y REVISTAS	2	38	1,02%
	ELABOR. DE OTROS PTOS. ALIMENTICIOS NCOP	1	20	0,53%
	ENCUADERNACION	1	125	3,34%
	ESTEREOTIPIA, GOMAS CAUCHO, RODILLOS...	1	27	0,72%
	FABRICACION PRENDAS EXTERIORES DE PUNTO	1	232	6,20%
	IMPRESION TEXTOS E IMAGENES	1	120	3,21%
	INDUSTRIA DEL CACAO Y CHOCOLATE	1	231	6,18%
	INDUSTRIAS DE LA BOLLERIA Y PASTELERIA	2	525	14,04%
	INTERMEDIARIOS DEL COMERCIO	4	333	8,90%

JOYERIA	4	248	6,63%
PRENDAS DE VESTIR HECHAS A MEDIDA	6	380	10,16%
REPRODUCCION TEXTOS E IMAGENES	2	261	6,98%
JOYERIA Y BISUTERIA	1	31	0,83%
Total OTROS	35	3.740	100%

Grupo	Descripción	Altas IAE	Actividad m ²	%
PROFESIONALES	ABOGADOS	9	362	7,58%
	AGENTES COBRADORES DE FACTURAS,PRESTAMOS	1	188	3,94%
	AGENTES COLEGIADOS PROPIEDAD IND.E INMOB	1	94	1,97%
	AGENTES DE SEGUROS AFECTOS	3	113	2,37%
	AGENTES Y CORREDORES DE SEGUROS	2	84	1,76%
	ARQUITECTOS	8	465	9,73%
	ARQUITECTOS TECNICOS Y APAREJADORES	1	70	1,47%
	AUDITORES DE CUENTAS Y CENSORES JURADOS	2	49	1,03%
	AYUD. TECN. SANITARIOS Y FISIOTERAPEUTAS	2	109	2,28%
	DECORADORES-DISEÑADORES DE INTERIORES	4	116	2,43%
	ECONOMISTAS	2	29	0,61%
	ESTENOTIPISTAS, TAQUIMECANOGRAFOS,...	2	36	0,75%
	FARMACEUTICOS	1	18	0,38%
	GESTORES ADMINISTRATIVOS	1	39	0,82%
	GRADUADOS SOCIALES	1	19	0,40%
	INGENIEROS TECN. INDUSTRIALES Y TEXTILES	1	20	0,42%
	INTENDENTES Y PROFESORES MERCANTILES	1	29	0,61%
	MAQUILLADORES Y ESTETICISTAS	4	139	2,91%
	MASAJISTAS, DIETISTAS, Y AUX. ENFERMERIA	3	330	6,91%
	MEDICOS DE MEDICINA GENERAL	2	158	3,31%
	MEDICOS ESPECIALISTAS	4	968	20,26%
	ODONTOLOGOS	3	444	9,29%
	OPTICOS-OPTOMETRISTAS Y PODOLOGOS	2	66	1,38%

OTROS PROF. RELAC. COMERCIO Y HOSTELERIA	1	32	0,67%
OTROS PROF. RELACIONADOS CON SERVICIOS	1	245	5,13%
PERITOS MERCANTILES	1	54	1,13%
PERSONAL DOCENTE DE ENSEÑANZAS DIVERSAS	2	160	3,35%
PINTORES,ESCULTORES,CERAMISTAS,ARTESANOS	2	105	2,20%
PROCURADORES	1	44	0,92%
PROFESIONALES PUBLICIDAD, RELAC.PUBLICAS	1	62	1,30%
PROTESICOS E HIGIENISTAS DENTALES	1	90	1,88%
TECNICOS EN ARTES GRAFICAS	1	12	0,25%
TRADUCTORES E INTERPRETES	1	11	0,23%
VETERINARIOS	1	17	0,36%

Total PROFESIONALES **73** **4.777** **100%**

Grupo	Descripción	Altas IAE	Actividad m ²	%
SERV BARES, RESTAURANTES Y HOSPEDAJE	CAFE-BAR EN SOCIEDADES,CASINOS,CLUBES...	5	512	1,14%
	CAFETERIAS DE DOS TAZAS	6	2.284	5,11%
	CAFETERIAS DE TRES TAZAS	2	317	0,71%
	CAFETERIAS DE UNA TAZA	9	1.690	3,78%
	OTROS SERV. ALIMENTACION - RESTAURACION	2	161	0,36%
	RESTAURANTES DE CINCO TENEDORES	1	118	0,26%
	RESTAURANTES DE CUATRO TENEDORES	2	922	2,06%
	RESTAURANTES DE DOS TENEDORES	22	4.734	10,58%
	RESTAURANTES DE TRES TENEDORES	4	2.823	6,31%
	RESTAURANTES DE UN TENEDOR	31	4.151	9,28%
	SERVICIO DE HOSPEDAJE EN HOTELES	4	12.560	28,07%
	SERVICIOS EN CAFES Y BARES	116	14.468	32,34%

Total SERV BARES, RESTAURANTES Y HOSPEDAJE **204** **44.740** **100%**

Grupo	Descripción	Altas IAE	Actividad m ²	%
SERVICIOS	ACTIV. AUXILIARES Y COMPLEMENTARIAS TTE.	1	11	0,00%
	AGENCIAS DE SEGUROS Y CORREDURIAS	8	839	0,22%

AGENCIAS DE VIAJES	2	187	0,05%
ASEGURADORAS DE ENFERMEDAD Y RIESGOS DIV	4	558	0,15%
ASIST.Y SERVIC.DISMINUIDOS NO RESIDENC.	2	46	0,01%
ASISTENCIA Y SERV. SOCIALES DISMINUIDOS	3	20.347	5,33%
BANCA	27	11.984	3,14%
CAJAS DE AHORRO	32	32.514	8,52%
COBROS DE DEUDAS Y CONFECCION FACTURAS	2	118	0,03%
COLEGIOS MAYORES	1	3.802	1,00%
CONSULTAS CLINICAS ESTOMAT. Y ODONTOLOG.	4	586	0,15%
CONSULTAS Y CLINICAS VETERINARIAS	2	180	0,05%
CONSULTORIOS MEDICOS,SANITARIOS,CLINICOS	6	1.200	0,31%
EMPRESAS DE ESTUDIO DE MERCADO	1	7	0,00%
ENGRASE Y LAVADO DE VEHICULOS	4	707	0,19%
ENSEÑANZA BACHILLERATO, F.P.,CICLOS FORM	4	34.969	9,16%
ENSEÑANZA DE CONDUCCION VEHICULOS	5	1.351	0,35%
ENSEÑANZA FORMAC. PROFESIONAL SUPERIOR	2	66.355	17,38%
ENSEÑANZA FORMACION PROFES. NO SUPERIOR	2	2.728	0,71%
ENSEÑANZA INTEGRADA EN SISTEMA EDUCATIVO	1	6.311	1,65%
ENSEÑANZA REGLADA (PREESC,EGB,BUP,FP,COU	4	45.843	12,01%
ENSEÑANZAS REGIMEN ESPECIAL (IDIOMAS-ART	4	416	0,11%
ENTIDADES ASEGURADORES DE VIDA Y CAPIT.	2	303	0,08%
ESCUELAS Y SERVIC. PERFECC. DEL DEPORTE	2	1.106	0,29%
ESPECTACULOS EN SALAS Y LOCALES	2	18.325	4,80%
ESPECTACULOS TAURINOS	1	20.067	5,26%
ESTABL.FINANC.CREDITO ARRTO.FINANCIERO	1	9	0,00%
ESTABL.FINANC.CREDITO DE PRESTAMOS Y CTO	1	179	0,05%
EXHIBICION DE PELICULAS CINEMATOGRAFICAS	3	4.681	1,23%
EXPENDEDORES NO OFICIALES DE APUESTAS	3	53	0,01%
EXPENDEDORES OFICIALES DE LOTERIAS	4	169	0,04%
EXPLOTACION ELECTRONICA POR CTA.TERCEROS	3	80	0,02%
GALERIAS DE ARTE	3	556	0,15%

GUARDA Y CUSTODIA VEHICULOS EN GARAJES	3	3.428	0,90%
GUARDERIA Y ENSEÑANZA INFANTIL,EXCLUSIV.	2	564	0,15%
HOSPITALES GENERALES	3	23.309	6,11%
INSTALACIONES DEPORTIVAS	2	50.173	13,14%
JUEGO DE BINGO	1	427	0,11%
OTRAS ACTIVIDADES DE ENSEÑANZA	6	751	0,20%
OTRAS ENTIDADES ASEGURADORAS (MONTEPIOS)	4	778	0,20%
OTRAS ENTIDADES FINANCIERAS N.C.O.P.	3	524	0,14%
OTRAS MAQUINAS AUTOMATICAS INSTALADAS	1	19	0,00%
OTROS SEGUROS	1	141	0,04%
OTROS SERVICIOS INDEPENDIENTES NCOP	8	419	0,11%
OTROS SERVICIOS N.C.O.P.	10	615	0,16%
OTROS SERVICIOS SANITARIOS SIN INTERNADO	9	1.250	0,33%
OTROS SERVICIOS TECNICOS NCOP	7	614	0,16%
PRODUCCION DE PELICULAS CINEMATOGRAFICAS	1	8	0,00%
PROMOCION INMOBILIARIA DE EDIFICACIONES	17	1.216	0,32%
PROMOCION INMOBILIARIA DE TERRENOS	1	288	0,08%
REPARACION ART. ELECTRICOS PARA EL HOGAR	2	84	0,02%
REPARACION DE AUTOMOVILES Y BICICLETAS	15	3.805	1,00%
REPARACION DE OTROS BIENES CONSUMO NCOP	5	141	0,04%
SALONES RECREATIVOS Y DE JUEGO	5	1.193	0,31%
SALONES,INSTITUTOS DE BELLEZA Y GAB.ESTE	20	1.759	0,46%
SEGUROS DE ASIST.SANITARIA,ENFERMEDAD...	2	398	0,10%
SEGUROS MIXTOS DE VIDA Y CAPITALIZACION	1	168	0,04%
SERV. LIMPIEZA INTERIORES (EDIF,OFICIN.)	1	8	0,00%
SERV.AL PUBLICO PRESTADO POR AGEN.VIAJE	15	1.405	0,37%
SERV.COLOCACION Y SUMINISTRO DE PERSONAL	2	372	0,10%
SERV.COPIAS DOCUMENTOS			
MAQ.FOTOCOPIADORA	1	159	0,04%
SERV.DE CUSTODIA, SEGURIDAD Y PROTECCION	1	62	0,02%
SERV.PROPIEDAD INMOBILIARIA E INDUSTRIAL	25	1.426	0,37%

SERV.RECADERIA,REPARTO Y MANIP. CORRESP.	1	33	0,01%
SERV.TECN. DE ARQUITECTURA Y URBANISMO	10	1.380	0,36%
SERVIC. ORGANIZ. CONGRESOS, ASAMBLEAS,..	1	126	0,03%
SERVIC.PELUQUERIA SEÑORAS Y CABALLEROS	37	3.103	0,81%
SERVICIOS DE ENMARCACION	3	280	0,07%
SERVICIOS DE GESTION ADMINISTRATIVA	9	1.264	0,33%
SERVICIOS FINANCIEROS Y CONTABLES	9	1.074	0,28%
SERVICIOS FOTOGRAFICOS	3	274	0,07%
SERVICIOS JURIDICOS	3	248	0,06%
SERVICIOS PUBLICIDAD, RELACIONES PUBLIC.	7	588	0,15%
SERVICIOS TECNICOS DE INGENIERIA	3	174	0,05%
TINTE, LIMPIEZA SECO, LAVADO Y PLANCHADO	4	905	0,24%
ZURCIDO Y REPARACION DE ROPAS	7	204	0,05%
INVESTIGACION TECNICA INDUSTRIAL	1	10	0,00%
Total SERVICIOS	418	381.754	100%



4. Altas de IAE por vía pública y % sobre el total de actividad.

BARRIO	Ensanches
---------------	------------------

Siglas	Nombre vía publica	Altas IAE	%
AVDA	BAJA NAVARRA	38	2,50%
AVDA	CARLOS III	115	7,58%
AVDA	CONDE OLIVETO	13	0,86%
AVDA	EJERCITO	8	0,53%
AVDA	GALICIA	15	0,99%
AVDA	RONCESVALLES	16	1,05%
AVDA	SAN IGNACIO	35	2,31%
AVDA	ZARAGOZA	33	2,18%
C/	ALHONDIGA	3	0,20%
C/	AMAYA	140	9,23%
C/	AOIZ	40	2,64%
C/	ARALAR	31	2,04%
C/	BELOSO ALTO	7	0,46%
C/	CASTILLO DE MAYA	41	2,70%
C/	CIPRIANO OLASO	4	0,26%
C/	CORTES DE NAVARRA	12	0,79%
C/	DE LOS HERMANOS IMAZ	14	0,92%
C/	DE LOS TEOBALDOS	8	0,53%
C/	DOCTOR HUARTE	2	0,13%
C/	EMILIO ARRIETA	46	3,03%
C/	ESTELLA	19	1,25%
C/	FELIPE GORRITI	61	4,02%
C/	FRANCISCO BERGAMIN	106	6,99%
C/	FUENTE DE LA TEJA	1	0,07%
C/	GARCIA CASTAÑON	14	0,92%
C/	GARCIA XIMENEZ	17	1,12%
C/	GONZALEZ TABLAS	18	1,19%
C/	ITURRALDE Y SUIT	21	1,38%
C/	JOSE ALONSO	5	0,33%
C/	LEONCIO URABAYEN	3	0,20%
C/	LEYRE	25	1,65%
C/	MARQUES DE ROZALEJO	1	0,07%
C/	MEDIA LUNA	13	0,86%
C/	MONTE MONJARDIN	18	1,19%
C/	NAVARRO VILLOSLADA	34	2,24%
C/	NAVAS DE TOLOSA	18	1,19%
C/	OLITE	82	5,41%



C/	PADRE CALATAYUD	30	1,98%
C/	PADRE MORET	3	0,20%
C/	PASCUAL MADDOZ	4	0,26%
C/	PAULINO CABALLERO	96	6,33%
C/	PLAZAOLA	3	0,20%
C/	SAN FERMIN	46	3,03%
C/	SANCHO EL MAYOR	20	1,32%
C/	SANDOVAL	10	0,66%
C/	SANGUESA	46	3,03%
C/	SOTO DE LEZKAIRU	4	0,26%
C/	TAFALLA	57	3,76%
C/	TRINIDAD FERNANDEZ ARENAS	4	0,26%
C/	TUDELA	25	1,65%
C/	VALLE DE ARAKIL	1	0,07%
C/	VALLE DE EGUES	2	0,13%
C/	VALLE DE RONCAL	2	0,13%
C/	VALLE DE SALAZAR	3	0,20%
C/	VINCULO	6	0,40%
C/	YANGUAS Y MIRANDA	13	0,86%
CTRA	BADOSTAIN	2	0,13%
GRUPO	JULIO RUIZ DE ALDA	6	0,40%
PZA	BALUARTE	2	0,13%
PZA	BLANCA DE NAVARRA	4	0,26%
PZA	CONDE DE RODEZNO	27	1,78%
PZA	DE LAS MERINDADES	6	0,40%
PZA	DEL VINCULO	1	0,07%
PZA	FUEROS DE NAVARRA	1	0,07%
PZA	PRINCIPE DE VIANA	13	0,86%
TRVA	MONTE MONJARDIN	1	0,07%
TRVA	TAFALLA	2	0,13%
TOTAL		1.517	100%



5. Superficie de actividad por vía pública en m² y % sobre el total de superficie de actividad

BARRIO **Ensanches**

Siglas	Nombre vía publica	Superf. m²	%
AVDA	BAJA NAVARRA	72.116	11,65%
AVDA	CARLOS III	46.822	7,56%
AVDA	CONDE OLIVETO	2.574	0,42%
AVDA	EJERCITO	3.382	0,55%
AVDA	GALICIA	4.328	0,70%
AVDA	RONCESVALLES	1.815	0,29%
AVDA	SAN IGNACIO	6.102	0,99%
AVDA	ZARAGOZA	7.713	1,25%
C/	ALHONDIGA	412	0,07%
C/	AMAYA	31.833	5,14%
C/	AOIZ	31.145	5,03%
C/	ARALAR	30.060	4,86%
C/	BELOSO ALTO	28.352	4,58%
C/	CASTILLO DE MAYA	6.082	0,98%
C/	CIPRIANO OLASO	1.083	0,17%
C/	CORTES DE NAVARRA	5.101	0,82%
C/	DE LOS HERMANOS IMAZ	2.350	0,38%
C/	DE LOS TEOBALDOS	1.143	0,18%
C/	DOCTOR HUARTE	20	0,00%
C/	EMILIO ARRIETA	9.559	1,54%
C/	ESTELLA	68.055	10,99%
C/	FELIPE GORRITI	5.740	0,93%
C/	FRANCISCO BERGAMIN	14.394	2,33%
C/	FUENTE DE LA TEJA	242	0,04%
C/	GARCIA CASTAÑON	2.841	0,46%
C/	GARCIA XIMENEZ	1.904	0,31%
C/	GONZALEZ TABLAS	2.839	0,46%
C/	ITURRALDE Y SUIT	3.551	0,57%
C/	JOSE ALONSO	576	0,09%
C/	LEONCIO URABAYEN	4184	0,68%
C/	LEYRE	6.272	1,01%
C/	MARQUES DE ROZALEJO	180	0,03%
C/	MEDIA LUNA	11.086	1,79%
C/	MONTE MONJARDIN	52.606	8,50%
C/	NAVARRO VILLOSLADA	5.862	0,95%
C/	NAVAS DE TOLOSA	3.028	0,49%



C/	OLITE	22.834	3,69%
C/	PADRE CALATAYUD	3.203	0,52%
C/	PADRE MORET	320	0,05%
C/	PASCUAL MADDOZ	170	0,03%
C/	PAULINO CABALLERO	15.152	2,45%
C/	PLAZAOLA	645	0,10%
C/	SAN FERMIN	15.169	2,45%
C/	SANCHO EL MAYOR	4.071	0,66%
C/	SANDOVAL	824	0,13%
C/	SANGUESA	7.206	1,16%
C/	SOTO DE LEZKAIRU	767	0,12%
C/	TAFALLA	10.064	1,63%
C/	TRINIDAD FERNANDEZ ARENAS	732	0,12%
C/	TUDELA	4.437	0,72%
C/	VALLE DE ARAKIL	15	0,00%
C/	VALLE DE EGUES	16.215	2,62%
C/	VALLE DE RONCAL	47	0,01%
C/	VALLE DE SALAZAR	11.822	1,91%
C/	VINCULO	884	0,14%
C/	YANGUAS Y MIRANDA	3.393	0,55%
CTRA	BADOSTAIN	961	0,16%
GRUPO	JULIO RUIZ DE ALDA	457	0,07%
PZA	BALUARTE	14.999	2,42%
PZA	BLANCA DE NAVARRA	775	0,13%
PZA	CONDE DE RODEZNO	2.968	0,48%
PZA	DE LAS MERINDADES	908	0,15%
PZA	DEL VINCULO	39	0,01%
PZA	FUEROS DE NAVARRA	2.559	0,41%
PZA	PRINCIPE DE VIANA	1.843	0,30%
TRVA	MONTE MONJARDIN	70	0,01%
TRVA	TAFALLA	175	0,03%
TOTAL		619.076	100%



6. Nuevas actividades dadas de alta en el periodo de estudio por grupo de actividad.

BARRIO **Ensanches**

Grupo	Altas IAE
COM MAY OTROS	2
COM MEN ALIMENTACIÓN, BEBIDAS Y TABACO	11
COM MEN DROGUERÍA_PERFUMERÍA_FARMACIA_HERBOLARIO	2
COM MEN EQUIPAMIENTO DEL HOGAR	7
COM MEN EQUIPAMIENTO PERSONAL	18
COM MEN OTROS	20
OTROS	3
PROFESIONALES	7
SERV BARES, RESTAURANTES Y HOSPEDAJE	17
SERVICIOS	30
TOTAL	117

Las **117** nuevas altas de IAE registradas en este periodo representan el **7,71%** de las altas totales de Ensanches (**1.517**). Se aprecia una recuperación en el número de nuevas altas en relación a las registradas en el periodo anterior cuya cifra fue de 85. Ensanches sigue siendo el barrio que mayor número de altas nuevas ha registrado.

El grupo que más han crecido es el de **Servicios**, seguido por el **Comercio al por Menor de Otros** y el de **Equipamiento Personal**.

Estos datos hay que tratarlos con cautela ya que recogen las altas en IAE registradas con posterioridad a la fecha del anterior informe, pero las razones por las que se dan de alta exceden a este informe, en ocasiones son nuevas actividades, traspasos, reapertura por obras



Los m² de actividad en Ensanches suponen un **16,64%** del total de actividad en la ciudad, tal y como se muestra en la siguiente tabla, lo que le sitúa como el barrio urbano, es decir, exceptuando a los polígonos, que alberga mayor superficie activa:

Barrio	Total m2 actividad barrio	Total m2 actividad Pamplona
Azpilagaña	31.527	0,85%
Buztintxuri	32.920	0,88%
Casco Antiguo	160.524	4,32%
Chantrea	219.787	5,91%
Echavacoiz	117.058	3,15%
Ensanches	619.076	16,64%
Ezkaba	16.730	0,45%
Iturrama	348.600	9,37%
Mendabaldea & Ermitagaña	540.081	14,52%
Mendillorri	41.302	1,11%
Milagrosa	174.853	4,70%
Polígonos	924.445	24,85%
Rochapea	177.724	4,78%
San Jorge	47.243	1,27%
San Juan	169.707	4,56%
TOTAL	3.621.577	100%

En este período en Ensanches, la superficie comercial ocupada y no ocupada es:

Barrio	Total superficie actividad m ²	Total superficie no activa m ²	Total superficie	Superficie no activa/ total superf.
Ensanches	619.076	44.308	663.384	6,68%

En Ensanches, **la superficie comercial no ocupada supone el 6,68%** del total de superficie comercial disponible en este barrio. Este porcentaje es ligeramente inferior al porcentaje medio de la ciudad de **7,63%** para el periodo analizado.



Ayuntamiento de
Pamplona
Iruñeko Udala

Área de Comercio, Turismo e Igualdad
Servicio de Promoción Empresarial

Merkataritza, Turismo eta Berdintasun Alorra
Enpresak Sustatzeko Zerbitzua



**Informe Actividad Económica
ITURRAMA
Fuente datos: IAE JUNIO 2010**

Informe de Actividad Económica

Este estudio se ha realizado en base a la información facilitada por el Área de Hacienda Local del Ayuntamiento de Pamplona y recoge las actividades dadas de alta en IAE en la fecha de extracción de los datos y situadas en planta baja.

Al realizar el informe de diciembre 2007 no fueron tenidas en cuenta determinadas actividades de las que no constaba planta. Nos referimos a actividades que ocupan más de un planta, incluida la planta baja, y que por tanto, al registrar su alta en IAE no se adscriben a ninguna planta en concreto. Detectada la ausencia de estas actividades, se incorporan al estudio a partir de los informes de actividad de Junio 2008.

A finales del año 2009 el registro de altas en IAE incluyó una modificación en las actividades del grupo de Construcción, (Grupo 5), por la cual el local vinculado a dichas actividades se considera afecto y no directo. Como consecuencia de dicho cambio este grupo ha quedado excluido de los informes del Observatorio.

Además se han excluido las actividades económicas con una superficie de actividad menor o igual a 5m² y las que declaran una actividad de domicilio igual o menor a 10 m², por considerar que es escasa su incidencia en la oferta económica y que pueden desvirtuar los datos globales.

Por último, y por razones similares a las expuestas, no se han tenido en cuenta los siguientes epígrafes de actividad:

- 1.646.4 – Comercio al por menor de tabaco con venta por recargo.
- 1.646.5.1 – Comercio al por menor de tabaco por máquinas automáticas.
- 1.646.5.2 – Titularidad de máquinas de tabaco.
- 1.861.1 – Alquiler de viviendas.
- 1.861.2 – Alquiler de locales industriales y otros alquileres
- 1.969.4.1 – Máquina tipo A independiente de lugar
- 1.969.4.2 – Titularidad de máquina tipo A recreativa
- 1.969.4.3 - Máquina tipo B independiente de lugar
- 1.969.4.4 - Titularidad de máquina tipo B recreativa
- 1.969.4.5 - Máquina tipo C independiente de lugar
- 1.969.4.6 - Titularidad de máquina tipo C recreativa

Este estudio ha utilizado la distribución por barrios para un análisis de las diferentes zonas de la ciudad, en este análisis las calles incluidas en **Iturrama** son:

Siglas	Nombre vía pública
C/	ABEJERAS
C/	ALFONSO EL BATALLADOR
C/	COLEGIO MAYOR BELAGUA/FASE I
C/	COLEGIO MAYOR BELAGUA/TORRE I
GRUPO	COLEGIO MAYOR GOIMENDI

GRUPO	COLEGIO MAYOR MENDAUR
GRUPO	COLEGIO MAYOR OLABIDEA
PASAJE	ESCALERAS DE LA CRUZ NEGRA
C/	DE ITURRAMA
C/	ERLETOKIETA
C/	ESQUIROZ
TRAV	ESQUIROZ
PZA	FELIX HUARTE
C/	FUENTE DEL HIERRO
C/	IÑIGO ARISTA
GRUPO	INSTITUTO DONAPEA
C/	ITURRAMA NUEVO
C/	LARRASKUNTZEA
TRVA	LOS GLACIS
C/	PADRE BARACE
C/	PEDRO I
C/	PINTOR ASARTA
C/	PINTOR ASENJO
C/	PINTOR BASIANO
C/	PINTOR CIGA
C/	PINTOR CRISPIN
C/	PINTOR MAEZTU
C/	PINTOR ZUBIRI
AVDA	PIO XII
GRUPO	RINALDI
C/	SAN JUAN BOSCO
TRAV	SAN JUAN BOSCO
C/	SANCHO EL SABIO
AVDA	SANCHO EL FUERTE
C/	SANTA FELICIA
C/	SERAFIN OLAVE
C/	UNIVERSIDAD
C/	VUELTA DEL CASTILLO
TRAV	VUELTA DEL CASTILLO

Otros datos de interés

POBLACIÓN – ITURRAMA 23.629 habitantes

Fuente: Padrón municipal a 26 de Julio de 2010



De acuerdo con los datos provenientes del Impuesto de Actividades Económicas del Ayuntamiento de Pamplona en **Junio de 2010**, el número de altas de actividad en planta baja asciende a un total de **927 epígrafes** que suponen una superficie comercial ocupada de **348.600 m²** y sobre los que podemos hacer las siguientes apreciaciones:

1. Las calles que registran un mayor número de actividades se asientan informe a informe y son la **Avda. Sancho el Fuerte, De Iturrama y Abejeras**, que son las tres calles donde el número de altas de actividad es superior a 100. En concreto **139, 135 y 109** respectivamente. El paso del tiempo las confirma como ejes del barrio ya que representan el 38,11% de la actividad de Iturrama.

Se aprecia un descenso significativo de actividades con respecto al semestre anterior que tiene también su reflejo en los principales ejes comerciales, sobretodo en la Avda. Sancho el Fuerte.

La siguiente vía de mayor concentración de actividad es la **Avda. Pio XII** con 76 epígrafes dados de alta. Esta cifra, aunque menor que la de los ejes anteriormente citados, es importante si se tiene en cuenta que esta calle sólo se considera parcialmente dentro de Iturrama.

2. Si atendemos a los ejes por superficie de actividad son dos las calles que albergan casi la mitad del suelo, concretamente el **46,42%**, la **Avda. Sancho el Fuerte** el eje principal con diferencia (con sus **84.563 m²**), y la calle **Vuelta del Castillo** con **77.250 m²**. Esta afirmación puede dar lugar a confusión, ya que en ambos casos, más de la mitad de la superficie pertenece a una sola actividad: una instalación deportiva y la residencia asistencial La Misericordia respectivamente.

La **Avda. Pio XII** y la calle **Abejeras**, con **54.042 m²** y **35.932 m²**, también destacan por su importancia en superficie dentro del barrio.

La Avda. Pio XII a pesar de que se incluye parcialmente en este barrio destaca por su superficie activa, dado que alberga el Hotel Blanca de Navarra, el Colegio Mayor Larraona y el centro de investigación CIMA.

Por su parte en la calle Abejeras encontramos dos centros educativos.

3. El grupo de actividad predominante, tal y como ocurría en Junio, es el de los **Servicios (37,41%** de la actividad del barrio), en concreto los Servicios de peluquería e institutos de belleza, Cajas de Ahorros y Banca y los relacionados con la promoción y propiedad inmobiliaria suponen casi un tercio de las altas en del grupo de Servicios. En segundo lugar, con el **12,94%** de las altas, encontramos los **Servicios de bares, restaurantes y hospedaje** y el **Comercio al por menor de otros** con un **10,63%**. Iturrama mantiene una estructura similar a la de pasados informes.



Comparando los datos de la zona en estudio con respecto a los de toda la ciudad, podemos apreciar, entre otros, los siguientes aspectos:

1. Las actividades económicas registradas suponen el **13,27%** del total de actividades de la ciudad, destacando el peso que tiene Iturrama en las actividades de comercio mayorista, el **31,58%** del **Comercio al por mayor de droguería, perfumería y farmacia** de Pamplona se sitúa en este barrio así como el **Comercio al por mayor de equipamiento personal** con un **22,22%**. También el **19,29%** de los **Profesionales** de la ciudad se ubican en Iturrama.
2. La superficie comercial activa de Iturrama supone un **9,63%** del total de superficie comercial de la ciudad de Pamplona, destacando la destinada a los **Profesionales**, un **17,79%** del total de la superficie destinada a esta actividad en toda la ciudad.



1. Altas de epígrafe según grupo de actividad y % sobre el total de actividad.

BARRIO **ITURRAMA**

Grupo	Altas IAE	%
COM MAY ALIMENTACIÓN BEBIDAS Y TABACO	3	0,30%
COM MAY ARTÍCULOS DURADEROS	8	0,80%
COM MAY DROGUERÍA PERFUMERÍA FARMACIA	6	0,60%
COM MAY EQUIPAMIENTO PERSONAL	4	0,40%
COM MAY OTROS	10	1,00%
COM MEN ALIMENTACIÓN, BEBIDAS Y TABACO	97	9,73%
COM MEN DROGUERÍA PERFUMERÍA FARMACIA HERBOLARIO	41	4,11%
COM MEN EQUIPAMIENTO DEL HOGAR	56	5,62%
COM MEN EQUIPAMIENTO PERSONAL	56	5,62%
COM MEN OTROS	106	10,63%
OTROS	32	3,21%
PROFESIONALES	76	7,62%
SERV BARES, RESTAURANTES Y HOSPEDAJE	129	12,94%
SERVICIOS	373	37,41%
TOTAL	997	100%

Grupo	Altas IAE Iturrama	Altas IAE Pamplona	% altas IAE en Iturrama/ total Pamplona
COM MAY ALIMENTACIÓN BEBIDAS Y TABACO	3	61	4,92%
COM MAY ARTÍCULOS DURADEROS	8	45	17,78%
COM MAY DROGUERÍA PERFUMERÍA FARMACIA	6	19	31,58%
COM MAY EQUIPAMIENTO PERSONAL	4	18	22,22%
COM MAY OTROS	10	99	10,10%
COM MEN ALIMENTACIÓN, BEBIDAS Y TABACO	97	908	10,68%
COM MEN DROGUERÍA PERFUMERÍA FARMACIA HERBOLARIO	41	334	12,28%
COM MEN EQUIPAMIENTO DEL HOGAR	56	410	13,66%
COM MEN EQUIPAMIENTO PERSONAL	56	669	8,37%
COM MEN OTROS	106	742	14,29%
OTROS	32	353	9,07%
PROFESIONALES	76	394	19,29%
SERV BARES, RESTAURANTES Y HOSPEDAJE	129	1.123	11,49%
SERVICIOS	373	2.341	15,93%
TOTAL	997	7.516	13,27%



2. Superficie de actividad según grupo de actividad y % sobre el total de superficie de actividad.

BARRIO ITURRAMA

Grupo	Sup.Actividad m ² Iturrama	%
COM MAY ALIMENTACIÓN BEBIDAS Y TABACO	275	0,08%
COM MAY ARTÍCULOS DURADEROS	770	0,22%
COM MAY DROGUERÍA_PERFUMERÍA_FARMACIA	348	0,10%
COM MAY EQUIPAMIENTO PERSONAL	322	0,09%
COM MAY OTROS	679	0,19%
COM MEN ALIMENTACIÓN, BEBIDAS Y TABACO	13.876	3,98%
COM MEN DROGUERÍA_PERFUMERÍA_FARMACIA_HERBOLARIO	3.771	1,08%
COM MEN EQUIPAMIENTO DEL HOGAR	8.160	2,34%
COM MEN EQUIPAMIENTO PERSONAL	4.274	1,23%
COM MEN OTROS	10.534	3,02%
OTROS	2.495	0,72%
PROFESIONALES	3.974	1,14%
SERV BARES, RESTAURANTES Y HOSPEDAJE	28.309	8,12%
SERVICIOS	270.813	77,69%
TOTAL	348.600	100%

Grupo	Sup.Actividad m ² Iturrama	Sup Actividad Total Pamplona	% Sup Actividad Iturrama / Total Pamplona
COM MAY ALIMENTACIÓN BEBIDAS Y TABACO	275	45.641	0,60%
COM MAY ARTÍCULOS DURADEROS	770	21.308	3,61%
COM MAY DROGUERÍA_PERFUMERÍA_FARMACIA	348	5.300	6,57%
COM MAY EQUIPAMIENTO PERSONAL	322	6.706	4,80%
COM MAY OTROS	679	119.129	0,57%
COM MEN ALIMENTACIÓN, BEBIDAS Y TABACO	13.876	111.631	12,43%
COM MEN DROGUERÍA_PERFUMERÍA_FARMACIA_HERBOLARIO	3.771	35.499	10,62%
COM MEN EQUIPAMIENTO DEL HOGAR	8.160	78.618	10,38%
COM MEN EQUIPAMIENTO PERSONAL	4.274	94.680	4,51%
COM MEN OTROS	10.534	271.200	3,88%
OTROS	2.495	775.888	0,32%
PROFESIONALES	3.974	22.336	17,79%
SERV BARES, RESTAURANTES Y HOSPEDAJE	28.309	231.089	12,25%
SERVICIOS	270.813	1.802.552	15,02%
TOTAL	348.600	3.621.577	9,63%

3. Altas de actividad y superficie de actividad detallada para los subgrupos de actividad, con porcentajes de superficie para cada descripción del grupo.

Grupo	Descripción	Altas IAE	Actividad m ²	%
COM MAY ALIMENTACIÓN BEBIDAS Y TABACO	COM.MAY.DE CARNES, HUEVOS, AVES Y CAZA	1	79	28,73%
	COM.MAY.DE VINOS Y VINAGRES DEL PAIS	1	83	30,18%
	COM.MAY.OTROS PTOS.ALIMENT.,HELADOS,ETC.	1	113	41,09%
Total COM MAY ALIMENTACIÓN BEBIDAS Y TABACO		3	275	100%
Grupo	Descripción	Altas IAE	Actividad m ²	%
COM MAY ARTÍCULOS DURADEROS	COM.MAY.APARATOS Y MATERIAL ELECTRONICO	4	612	79,48%
	COM.MAY.DE OBRAS DE ARTE Y ANTIGUEDADES	1	114	14,81%
	COM.MAYOR DE VEHICULOS Y SUS ACCESORIOS	3	44	5,71%
Total COM MAY ARTÍCULOS DURADEROS		8	770	100%
Grupo	Descripción	Altas IAE	Actividad m ²	%
COM MAY DROGUERÍA_PERFUMERÍA_FARMACIA	COM.MAY.DE PTOS.MANTENIMIENTO DEL HOGAR	2	45	12,93%
	COM.MAY.DE PTOS.PERFUMERIA,DROGUERIA,...	3	248	71,26%
	COM.MAY.PTOS.FARMACEUTICOS Y MEDICAMENTO	1	55	15,80%
Total COM MAY DROGUERÍA_PERFUMERÍA_FARMACIA		6	348	100%
Grupo	Descripción	Altas IAE	Actividad m ²	%
COM MAY EQUIPAMIENTO PERSONAL	COM.MAY.CALZADO,PELETERIA,MARROQUINERIA	1	9	2,80%
	COM.MAY.DE JUGUETES Y ARTICULOS DEPORTE	1	35	10,87%
	COM.MAY.DE PRENDAS EXTERIORES DE VESTIR	1	95	29,50%
	COM.MAY.PTOS.TEXTILES,CONFEC. Y CALZADO	1	183	56,83%
Total COM MAY EQUIPAMIENTO PERSONAL		4	322	100%
Grupo	Descripción	Altas IAE	Actividad m ²	%
COM MAY OTROS	COM.MAY. INSTRUM. MEDICOS Y ORTOPEDICOS	1	126	18,56%
	COM.MAY.DE INSTRUMENTOS PRECISION Y MEDIDA	1	84	12,37%
	COM.MAY.DE PRODUCTOS DE PAPEL Y CARTON	1	99	14,58%
	COM.MAY.INTERINDUSTRIAL EXCEPTO QUIMICA	3	115	16,94%
	COM.MAY.MATERIALES CONSTRUCCION, VIDRIO	1	120	17,67%

	COM.MAYOR LIBROS, PERIODICOS Y REVISTAS	2	123	18,11%
	COMERICO AL POR MAYOR DE MADERA Y CORCHO	1	12	1,77%
Total COM MAY OTROS		10	679	100%

Grupo	Descripción	Altas IAE	Actividad m ²	%
COM MEN ALIMENTACIÓN, BEBIDAS Y TABACO	COM.MEN.DE CARNES,HUEVOS,CAZA Y GRANJA	5	539	3,88%
	COM.MEN.DE CARNICERIAS-CHARCUTERIAS	1	89	0,64%
	COM.MEN.DE CARNICERIAS-SALCHICHERIAS	4	355	2,56%
	COM.MEN.DE PESCADOS Y OTROS PTOS. PESCA	9	487	3,51%
	COM.MEN.FRUTAS,VERDURAS,HORTALIZAS,TUBER	6	386	2,78%
	COM.MEN.GOLOSINAS,FRUTOS SECOS,PATATAS F	4	209	1,51%
	COM.MEN.PAN,PASTELES,CONFITERIA,LACTEOS	19	1.520	10,95%
	COM.MEN.PTOS. ALIMENTICIOS MENOS 120 M2	3	356	2,57%
	COM.MEN.PTOS.ALIMENTICIOS 120 - 399 M2	2	524	3,78%
	COM.MEN.PTOS.ALIMENTICIOS SUP. A 400 M2	6	6.317	45,52%
	COM.MEN.PTOS.PASTELERIA,BOLLERIA,CONFIT.	3	107	0,77%
	COM.MENOR DE ARTICULOS PARA FUMADORES	1	11	0,08%
	COM.MENOR DE PTOS.ALIMENTICIOS Y BEBIDAS	20	1.702	12,27%
	COM.MENOR DE TABACO EN EXPENDEDURIAS	4	154	1,11%
	COMERCIO AL POR MENOR DE VINOS Y BEBIDAS	3	485	3,50%
	COMERCIO AL POR MENOR EN CARNICERIAS	5	551	3,97%
	COMERCIO MENOR DE BACALAO Y SALAZONES	1	46	0,33%
	COMERCIO MENOR DE BOMBONES Y CAMELOS	1	38	0,27%
Total COM MEN ALIMENTACIÓN, BEBIDAS Y TABACO		97	13.876	100%

Grupo	Descripción	Altas IAE	Actividad m ²	%
COM MEN				
DROGUERÍA_PERFUMERÍA_FARMACIA_HERBOLARIO	COM.MEN.PLANTAS Y HIERBAS EN HERBOLARIOS	11	671	17,79%
	COM.MEN.PTOS.DE PERFUMERIA Y COSMETICA	5	581	15,41%
	COM.MEN.PTOS.DROGUERIA,PERFUMERIA,COSMET	3	303	8,04%
	FARMACIAS.COMERCIO MENOR DE MEDICAMENTOS	22	2.216	58,76%
Total COM MEN DROGUERÍA_PERFUMERÍA_FARMACIA_HERBOLARIO		41	3.771	100%

Grupo	Descripción	Altas IAE	Actividad m ²	%
COM MEN EQUIPAMIENTO DEL HOGAR	COM.MEN.APARATOS ELECTR.DE USO DOMESTICO	24	2.800	34,31%
	COM.MEN.ART.MENAJE,FERRETERIA,ADORNO,REG	11	1.576	19,31%

COM.MEN.ARTICULOS EQUIPAM.DEL HOGAR NCOP	3	352	4,31%
COM.MEN.DE PUERTAS,VENTANAS Y PERSIANAS	3	154	1,89%
COM.MENOR DE MATERIALES DE CONSTRUCCION	1	66	0,81%
COM.MENOR DE MUEBLES (EXCEPTO OFICINA)	14	3.212	39,36%

Total COM MEN EQUIPAMIENTO DEL HOGAR

56 8.160 100%

Grupo	Descripción	Altas IAE	Actividad m ²	%
COM MEN EQUIPAMIENTO PERSONAL	COM.MEN.DE ARTIC.DE MERCERIA Y PAQUETERI	10	627	14,67%
	COM.MEN.DE CALZADO Y COMPLEMENTOS PIEL	7	440	10,29%
	COM.MEN.JUGUETES,ART.DEPORTE,ARMAS...	6	375	8,77%
	COM.MEN.PRODTOS.TEXTILES PARA EL HOGAR	5	626	14,65%
	COM.MENOR DE CONFECCIONES DE PELETERIA	2	109	2,55%
	COM.MENOR DE PRENDAS DE VESTIR Y TOCADO	23	1.975	46,21%
	COMERCIO AL POR MENOR PRENDAS ESPECIALES	1	41	0,96%
	COMERCIO MENOR DE LENCERIA Y CORSETERIA	2	81	1,90%
Total COM MEN EQUIPAMIENTO PERSONAL		56	4.274	100%

Grupo	Descripción	Altas IAE	Actividad m ²	%
COM MEN OTROS	COM.MEN.APARATOS MEDICOS, ORTOPEDICOS,..	17	1.614	15,32%
	COM.MEN.ART.JOYERIA,RELOJERIA,BISUTERIA	7	298	2,83%
	COM.MEN.CARBURANTES Y ACEITES VEHICULOS	1	836	7,94%
	COM.MEN.LIBROS,PERIODICOS,PAPELERIA,....	35	2.918	27,70%
	COM.MEN.MUEBLES Y MAQUINAS DE OFICINA	20	2.370	22,50%
	COM.MEN.OTROS PRODUCTOS NO ESPECIFICADOS	1	54	0,51%
	COM.MEN.SELLOS,MONEDAS,ANTIGÜEDADES,...	1	52	0,49%
	COM.MEN.SEMILLAS,ABONOS,FLORES,PLANTAS..	8	577	5,48%
	COM.MEN.TODA CLASE ART. EN OTROS LOCALES	5	671	6,37%
	COM.MENOR DE TODA CLASE DE MAQUINARIA	3	139	1,32%
	COM.MENOR DE VEHICULOS TERRESTRES	5	425	4,03%
	COMERCIO AL POR MENOR DE BIENES USADOS	1	141	1,34%
	COMERCIO MENOR EN ALMACENES POPULARES	2	439	4,17%
Total COM MEN OTROS		106	10.534	100%

Grupo	Descripción	Altas IAE	Actividad m ²	%
OTROS	ALQUILER DE AUTOMOVILES SIN CONDUCTOR	1	13	0,52%
	ALQUILER DE BIENES DE CONSUMO	3	75	3,01%

ALQUILER DE PELICULAS DE VIDEO	1	176	7,05%
ALQUILER,LECTURA Y CONS. CONTADORES GAS	1	363	14,55%
CONFEC.DE ART. TEXTILES HOGAR/TAPICERIA	1	52	2,08%
CONFEC.DE OTROS ARTICUL. TEXTILES NCOP	1	64	2,57%
CONS. MAQ. DE OFICINA Y ORDENADORES	1	16	0,64%
CONSTR.MAQ.INDUS.PAPEL,CARTON Y ART.GRAF	1	13	0,52%
DISTRIBUCION DE GAS NATURAL	1	363	14,55%
EDICION DE LIBROS	3	157	6,29%
ELABOR. DE OTROS PTOS. ALIMENTICIOS NCOP	1	77	3,09%
ELABORACION DE PRODUCTOS DE CONFITERIA	1	64	2,57%
FABRIC.DE APARATOS PROTESIS Y ORTOPEDIA	4	377	15,11%
FABRICACION DE OTROS ARTICULOS NCOP	1	73	2,93%
IMPRESION TEXTOS E IMAGENES	2	212	8,50%
INDUSTRIAS DE LA BOLLERIA Y PASTELERIA	1	35	1,40%
INTERMEDIARIOS DEL COMERCIO	1	49	1,96%
JOYERIA	1	9	0,36%
MANIPULADO DE VIDRIO	1	66	2,65%
OTRAS EDICIONES NCOP	1	10	0,40%
PRENDAS DE VESTIR HECHAS A MEDIDA	2	64	2,57%
REPRODUCCION DE TEXTOS E IMAGENES	1	113	4,53%
REPRODUCCION TEXTOS E IMAGENES	1	54	2,16%
Total OTROS	32	2.495	100%

Grupo	Descripción	Altas IAE	Actividad m²	%
PROFESIONALES	ABOGADOS	3	94	2,37%
	ACUPUNTORES, NATUROPATAS Y OTROS	2	173	4,35%
	ADMINISTRADORES DE FINCAS	1	45	1,13%
	AGENTES COLEGIADOS PROPIEDAD IND.E INMOB	2	104	2,62%
	ARQUITECTOS	7	280	7,05%
	ARQUITECTOS TECNICOS Y APAREJADORES	1	23	0,58%
	AYUD. TECN. SANITARIOS Y FISIOTERAPEUTAS	6	239	6,01%
	DECORADORES-DISEÑADORES DE INTERIORES	3	75	1,89%
	DOCTORES Y LICENCIADOS EN FILOSOFIA	1	52	1,31%
	DRES.LICENC.POLITICAS,SOCIALES,LETRAS	7	283	7,12%
	ESTOMATOLOGOS	2	223	5,61%
	GESTORES ADMINISTRATIVOS	1	7	0,18%
	GRADUADOS SOCIALES	2	110	2,77%

INGENIEROS INDUSTRIALES Y TEXTILES	2	48	1,21%
MAQUILLADORES Y ESTETICISTAS	4	40	1,01%
MASAJISTAS, DIETISTAS, Y AUX. ENFERMERIA	7	363	9,13%
MEDICOS DE MEDICINA GENERAL	1	68	1,71%
MEDICOS ESPECIALISTAS	3	177	4,45%
ODONTOLOGOS	4	302	7,60%
OPTICOS-OPTOMETRISTAS Y PODOLOGOS	3	155	3,90%
OTROS PROF. RELAC. COMERCIO Y HOSTELERIA	2	51	1,28%
PERSONAL DOCENTE DE ENSEÑANZAS DIVERSAS	3	258	6,49%
PERSONAL DOCENTE EDUCACION UNIVERSITARIA	1	116	2,92%
PINTORES, ESCULTORES, CERAMISTAS, ARTESANOS	1	50	1,26%
PROFESIONALES PUBLICIDAD, RELAC. PUBLICAS	1	42	1,06%
PROFESORES DE FORMACION PROFESIONAL	1	47	1,18%
REGISTRADORES	1	396	9,96%
RESTAURADORES DE OBRAS DE ARTE	1	37	0,93%
ESPECIALISTAS ORIENTACION Y ANALISIS PER	1	83	2,09%
OTROS PROFESIONALES INDUSTRIAS MANUFAC.	2	33	0,83%
Total PROFESIONALES	76	3.974	100%

Grupo	Descripción	Altas IAE	Actividad m ²	%
SERV BARES, RESTAURANTES Y HOSPEDAJE	CAFETERIAS DE DOS TAZAS	2	291	1,03%
	CAFETERIAS DE TRES TAZAS	1	260	0,92%
	CAFETERIAS DE UNA TAZA	3	459	1,62%
	OTROS SERV. ALIMENTACION - RESTAURACION	3	366	1,29%
	RESTAURANTES DE DOS TENEDORES	14	3.180	11,23%
	RESTAURANTES DE UN TENEDOR	11	1.969	6,96%
	SERVICIO DE HOSPEDAJE EN HOTELES	2	11.553	40,81%
	SERVICIOS EN CAFES Y BARES	93	10.231	36,14%
Total SERV BARES, RESTAURANTES Y HOSPEDAJE		129	28.309	100%

Grupo	Descripción	Altas IAE	Actividad m ²	%
SERVICIOS	ACTIV. AUXILIARES Y COMPLEMENTARIAS TTE.	2	32	0,01%
	AGENCIAS DE SEGUROS Y CORREDURIAS	8	613	0,23%
	AGENCIAS DE TRANSPORTE, TRANSITARIOS	2	78	0,03%
	AGENCIAS DE VIAJES	2	96	0,04%
	ASEGURADORAS DE ENFERMEDAD Y RIESGOS DIV	6	1.432	0,53%

ASIST.Y SERVIC.DISMINUIDOS NO RESIDENC.	3	91	0,03%
ASISTENCIA Y SERV. SOCIALES DISMINUIDOS	2	76.682	28,32%
BANCA	12	1.911	0,71%
CAJAS DE AHORRO	23	5.072	1,87%
COBROS DE DEUDAS Y CONFECCION FACTURAS	1	295	0,11%
COLEGIOS MAYORES	3	20.716	7,65%
CONSULTAS CLINICAS ESTOMAT. Y ODONTOLOG.	3	340	0,13%
CONSULTAS Y CLINICAS VETERINARIAS	2	226	0,08%
CONSULTORIOS MEDICOS,SANITARIOS,CLINICOS	3	513	0,19%
EMPRESAS DE ESPECTACULOS	1	38	0,01%
EMPRESAS DE ESTUDIO DE MERCADO	1	15	0,01%
ENGRASE Y LAVADO DE VEHICULOS	3	225	0,08%
ENSEÑANZA DE CONDUCCION VEHICULOS	10	842	0,31%
ENSEÑANZA DE EDUCACION UNIVERSITARIA	1	107	0,04%
ENSEÑANZA FORMACION PROFES. NO SUPERIOR	6	1.123	0,41%
ENSEÑANZA REGLADA (PREESC,EGB,BUP,FP,COU	4	43.908	16,21%
ENSEÑANZAS REGIMEN ESPECIAL (IDIOMAS-ART	6	1.209	0,45%
ENTIDADES ASEGURADORES DE VIDA Y CAPIT.	3	349	0,13%
ESCUELAS Y SERVIC. PERFECC. DEL DEPORTE	3	628	0,23%
EXPENDEDORES NO OFICIALES DE APUESTAS	1	13	0,00%
EXPENDEDORES OFICIALES DE LOTERIAS	1	51	0,02%
EXPLOTACION ELECTRONICA POR CTA.TERCEROS	9	588	0,22%
GUARDERIA Y ENSEÑANZA INFANTIL,EXCLUSIV.	3	946	0,35%
INSTALACIONES DEPORTIVAS	1	63.049	23,28%
JUEGO DE BINGO	1	2.339	0,86%
OTRAS ACTIVIDADES DE ENSEÑANZA	10	2.014	0,74%
OTRAS ENTIDADES ASEGURADORAS (MONTEPIOS)	1	354	0,13%
OTRAS MAQUINAS AUTOMATICAS INSTALADAS	1	27	0,01%
OTRAS REPARACIONES NCOP	2	337	0,12%
OTROS SERVICIOS AUXILIARES DE SEGUROS	1	49	0,02%
OTROS SERVICIOS CULTURALES NCOP	1	58	0,02%
OTROS SERVICIOS DE TELECOMUNICACION	1	189	0,07%
OTROS SERVICIOS FINANCIEROS NCOP	1	20	0,01%
OTROS SERVICIOS INDEPENDIENTES NCOP	8	695	0,26%
OTROS SERVICIOS N.C.O.P.	12	1.983	0,73%
OTROS SERVICIOS PERSONALES NCOP	2	81	0,03%
OTROS SERVICIOS SANITARIOS SIN INTERNADO	8	723	0,27%

OTROS SERVICIOS TECNICOS NCOP	12	1.166	0,43%
PARQUES DE ATRACCIONES (TAMB. ACUATICOS)	1	686	0,25%
PREST.SERV.SOCIED.DESARROLLO INDUS. REG.	1	38	0,01%
PROMOCION INMOBILIARIA DE EDIFICACIONES	12	1.497	0,55%
PROMOCION INMOBILIARIA DE TERRENOS	1	21	0,01%
REPARACION ART. ELECTRICOS PARA EL HOGAR	1	122	0,05%
REPARACION DE AUTOMOVILES Y BICICLETAS	11	1.401	0,52%
REPARACION DE MAQUINARIA INDUSTRIAL	3	272	0,10%
REPARACION DE OTROS BIENES CONSUMO NCOP	5	176	0,06%
RESIDENCIAS DE ESTUDIANTES	3	5.182	1,91%
SALAS DE BAILE Y DISCOTECAS	1	2.139	0,79%
SALONES RECREATIVOS Y DE JUEGO	6	1.372	0,51%
SALONES,INSTITUTOS DE BELLEZA Y GAB.ESTE	22	1.239	0,46%
SEGUROS DE DAÑOS MATERIALES	1	343	0,13%
SEGUROS DE ENTIERRO	1	99	0,04%
SEGUROS DE VIDA	1	343	0,13%
SEGUROS MIXTOS DE VIDA Y CAPITALIZACION	1	99	0,04%
SERV. LIMPIEZA INTERIORES (EDIF,OFICIN.)	2	64	0,02%
SERV.AL PUBLICO PRESTADO POR AGEN.VIAJE	8	461	0,17%
SERV.COLOCACION Y SUMINISTRO DE PERSONAL	5	426	0,16%
SERV.COPIAS DOCUMENTOS MAQ.FOTOCOPIADORA	4	212	0,08%
SERV.PROPIEDAD INMOBILIARIA E INDUSTRIAL	14	701	0,26%
SERV.TECN. DE ARQUITECTURA Y URBANISMO	1	99	0,04%
SERVIC. ORGANIZ. CONGRESOS, ASAMBLEAS,..	1	9	0,00%
SERVIC. TASACION Y TARIFICACION SEGUROS	1	183	0,07%
SERVIC.FINANC.DE CONTRATACION PRODUCTOS	1	99	0,04%
SERVIC.PELUQUERIA SEÑORAS Y CABALLEROS	37	2.620	0,97%
SERVICIOS A OTRAS AGENCIAS DE VIAJES	1	72	0,03%
SERVICIOS AGRICOLAS Y GANADEROS	1	32	0,01%
SERVICIOS DE ENMARCACION	3	260	0,10%
SERVICIOS DE GESTION ADMINISTRATIVA	3	552	0,20%
SERVICIOS FINANCIEROS Y CONTABLES	10	777	0,29%
SERVICIOS FOTOGRAFICOS	4	134	0,05%
SERVICIOS JURIDICOS	2	189	0,07%
SERVICIOS PUBLICIDAD, RELACIONES PUBLIC.	4	142	0,05%
SERVICIOS TECNICOS DE INGENIERIA	5	822	0,30%
TINTE, LIMPIEZA SECO, LAVADO Y PLANCHADO	6	1.208	0,45%

ZURCIDO Y REPARACION DE ROPAS	2	62	0,02%
INVESTIGACION EN CIENCIAS MEDICAS	1	15.437	5,70%
Total SERVICIOS	373	270.813	100%

4. Altas de IAE por vía pública y % sobre el total de actividad.

BARRIO ITURRAMA

Siglas	Calle	Altas IAE	% Total altas IAE
AVDA	PIO XII	76	7,62%
AVDA	SANCHO EL FUERTE	139	13,94%
C/	ABEJERAS	106	10,63%
C/	ALFONSO EL BATALLADOR	40	4,01%
C/	DE ITURRAMA	135	13,54%
C/	ERLETOKIETA	11	1,10%
C/	ESQUIROZ	65	6,52%
C/	FUENTE DEL HIERRO	30	3,01%
C/	IÑIGO ARISTA	62	6,22%
C/	PADRE BARACE	19	1,91%
C/	PEDRO I	49	4,91%
C/	PINTOR ASARTA	19	1,91%
C/	PINTOR ASENJO	9	0,90%
C/	PINTOR BASIANO	17	1,71%
C/	PINTOR CIGA	4	0,40%
C/	PINTOR CRISPIN	24	2,41%
C/	PINTOR MAEZTU	9	0,90%
C/	PINTOR ZUBIRI	12	1,20%
C/	SAN JUAN BOSCO	36	3,61%
C/	SERAFIN OLAVE	57	5,72%
C/	UNIVERSIDAD	3	0,30%
C/	VUELTA DEL CASTILLO	22	2,21%
GRUPO	COLEGIO MAYOR GOIMENDI	1	0,10%
GRUPO	COLEGIO MAYOR MENDAUR	1	0,10%
GRUPO	COLEGIO MAYOR OLABIDEA	1	0,10%
GRUPO	RINALDI	17	1,71%
PZA	FELIX HUARTE	21	2,11%
TRVA	SAN JUAN BOSCO	11	1,10%
TRVA	VUELTA DEL CASTILLO	1	0,10%
TOTAL		997	100%



5. Superficie de actividad por vía pública en m² y % sobre el total de superficie de actividad

BARRIO ITURRAMA

Siglas	Calle	Superf. m²	% Total Sup.
AVDA	PIO XII	54.042	15,50%
AVDA	SANCHO EL FUERTE	84.563	24,26%
C/	ABEJERAS	35.932	10,31%
C/	ALFONSO EL BATALLADOR	4.140	1,19%
C/	DE ITURRAMA	14.473	4,15%
C/	ERLETOKIETA	579	0,17%
C/	ESQUIROZ	9.277	2,66%
C/	FUENTE DEL HIERRO	4.061	1,16%
C/	IÑIGO ARISTA	6.354	1,82%
C/	PADRE BARACE	2.684	0,77%
C/	PEDRO I	4.792	1,37%
C/	PINTOR ASARTA	3.750	1,08%
C/	PINTOR ASENJO	928	0,27%
C/	PINTOR BASIANO	1.196	0,34%
C/	PINTOR CIGA	221	0,06%
C/	PINTOR CRISPIN	2.010	0,58%
C/	PINTOR MAEZTU	1.525	0,44%
C/	PINTOR ZUBIRI	577	0,17%
C/	SAN JUAN BOSCO	3.210	0,92%
C/	SERAFIN OLAVE	6.360	1,82%
C/	UNIVERSIDAD	640	0,18%
C/	VUELTA DEL CASTILLO	77.250	22,16%
GRUPO	COLEGIO MAYOR GOIMENDI	10.088	2,89%
GRUPO	COLEGIO MAYOR MENDAUR	8.000	2,29%
GRUPO	COLEGIO MAYOR OLABIDEA	2.628	0,75%
GRUPO	RINALDI	1.006	0,29%
PZA	FELIX HUARTE	7.067	2,03%
TRVA	SAN JUAN BOSCO	968	0,28%
TRVA	VUELTA DEL CASTILLO	279	0,08%
TOTAL		348.600	100%



6. Nuevas actividades dadas de alta en el periodo de estudio por grupo de actividad.

BARRIO ITURRAMA

Grupo	Altas IAE
COM MAY DROGUERÍA_PERFUMERÍA_FARMACIA	2
COM MAY EQUIPAMIENTO PERSONAL	1
COM MEN ALIMENTACIÓN, BEBIDAS Y TABACO	4
COM MEN DROGUERÍA_PERFUMERÍA_FARMACIA_HERBOLARIO	2
COM MEN EQUIPAMIENTO DEL HOGAR	1
COM MEN EQUIPAMIENTO PERSONAL	3
COM MEN OTROS	6
OTROS	4
PROFESIONALES	3
SERV BARES, RESTAURANTES Y HOSPEDAJE	10
SERVICIOS	9
TOTAL	45

Las nuevas actividades instaladas en Iturrama suponen un **4,5%** del total de la actividad del barrio (997).

Los grupos de actividad con más altas nuevas, son también los más numerosos en la zona: **Servicio en bares, restaurantes y hospedaje** y **Servicios**.

Estos datos hay que tratarlos con cautela ya que recogen las altas en IAE registradas con posterioridad a la fecha del anterior informe, pero las razones por las que se dan de alta exceden a este informe, en ocasiones son nuevas actividades, traspasos, reapertura por obras



Los m² de actividad en Iturrama suponen algo más del **9,63%** del total de actividad en la ciudad, tal y como se muestra en la siguiente tabla:

Barrio	Total m2 actividad barrio	Total m2 actividad Pamplona
Azpilagaña	31.527	0,87%
Buztintxuri	32.920	0,91%
Casco Antiguo	160.524	4,43%
Chantrea	219.787	6,07%
Echavacoiz	117.058	3,23%
Ensanches	619.076	17,09%
Ezkaba	16.730	0,46%
Iturrama	348.600	9,63%
Mendebaldea & Ermitagaña	540.081	14,91%
Mendillorri	41.302	1,14%
Milagrosa	174.853	4,83%
Polígonos	924.445	25,53%
Rochapea	177.724	4,91%
San Jorge	47.243	1,30%
San Juan	169.707	4,69%
TOTAL	3.621.577	100%

En este período en Iturrama, la superficie comercial ocupada y no ocupada es:

Barrio	Total superficie Actividad	Total superf domicilio no activa m ²	Total superficie	Superficie no activa/ total superf.
Iturrama	348.600	21.799	370.399	5,89%

En Iturrama, **la superficie comercial no ocupada supone 5,89%** del total de superficie comercial disponible en este barrio. Este porcentaje es menor al porcentaje medio de la ciudad de un **7,63%** para el período analizado.



Ayuntamiento de
Pamplona
Iruñeko Udala

Área de Comercio, Turismo e Igualdad
Servicio de Promoción Empresarial

Merkataritza, Turismo eta Berdintasun Alorra
Enpresak Sustatzeko Zerbitzua

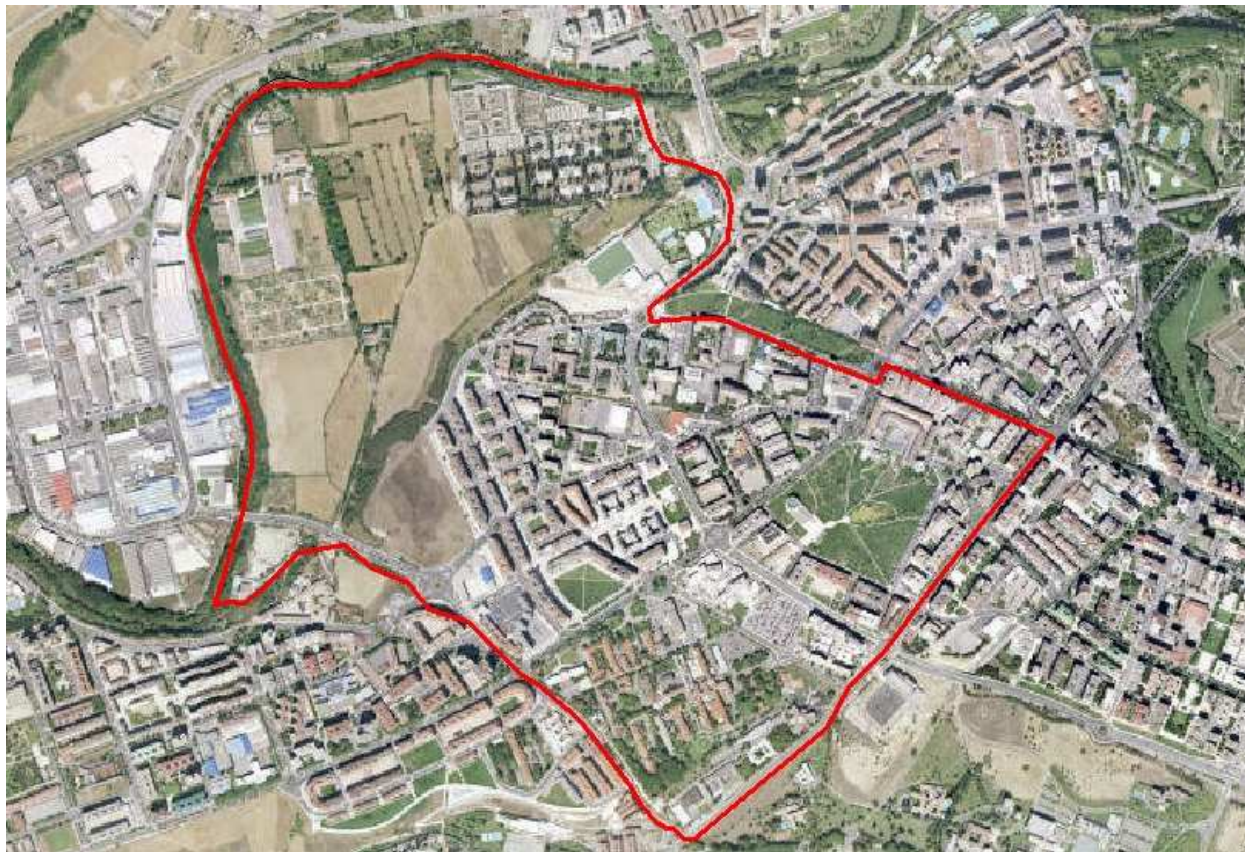

**Informe Actividad Económica
MENDEBALDEA y ERMITAGAÑA
Fuente datos: IAE JUNIO 2010**

Informe de Actividad Económica

Este estudio se ha realizado en base a la información facilitada por el Área de Hacienda Local del Ayuntamiento de Pamplona y recoge las actividades dadas de alta en IAE en la fecha de extracción de los datos y situadas en planta baja.

Al realizar el informe de diciembre 2007 no fueron tenidas en cuenta determinadas actividades de las que no constaba planta. Nos referimos a actividades que ocupan más de un planta, incluida la planta baja, y que por tanto, al registrar su alta en IAE no se adscriben a ninguna planta en concreto. Detectada la ausencia de estas actividades, se incorporan al estudio a partir de los informes de actividad de Junio 2008.

A finales del año 2009 el registro de altas en IAE incluyó una modificación en las actividades del grupo de Construcción, (Grupo 5), por la cual el local vinculado a dichas actividades se considera afecto y no directo. Como consecuencia de dicho cambio este grupo ha quedado excluido de los informes del Observatorio.

Además se han excluido las actividades económicas con una superficie de actividad menor o igual a 5m² y las que declaran una actividad de domicilio igual o menor a 10 m², por considerar que es escasa su incidencia en la oferta económica y que pueden desvirtuar los datos globales.

Por último, y por razones similares a las expuestas, no se han tenido en cuenta los siguientes epígrafes de actividad:

- 1.646.4 – Comercio al por menor de tabaco con venta por recargo.
- 1.646.5.1 – Comercio al por menor de tabaco por máquinas automáticas.
- 1.646.5.2 – Titularidad de máquinas de tabaco.
- 1.861.1 – Alquiler de viviendas.
- 1.861.2 – Alquiler de locales industriales y otros alquileres
- 1.969.4.1 – Máquina tipo A independiente de lugar
- 1.969.4.2 – Titularidad de máquina tipo A recreativa
- 1.969.4.3 - Máquina tipo B independiente de lugar
- 1.969.4.4 - Titularidad de máquina tipo B recreativa
- 1.969.4.5 - Máquina tipo C independiente de lugar
- 1.969.4.6 - Titularidad de máquina tipo C recreativa

Este estudio ha utilizado la distribución por barrios para un análisis de las diferentes zonas de la ciudad en este análisis las calles incluidas en **Mendabaldea y Ermitagaña** son:

Mendabaldea	
Siglas	Nombre vía pública
C/	ACELLA
TRVA	ACELLA
C/	AMADO ALONSO



AVDA	BARAÑAIN
C/	BENJAMIN DE TUDELA
C/	DE IRUNLARREA
PSO	GARCIA EL DE NAJERA
PZA	JULIO ALTADILL
C/	LA RIOJA
PSO	MARIANO ARIGITA
C/	MILUZE
C/	PADRE TOMAS ESTEBAN
PZA	PINTOR PARET
AVDA	PIO XII
PSO	PREMIN DE IRUÑA
C/	SANCHO RAMIREZ
PZA	SANTIAGO RAMON Y CAJAL
PZA	YAMAGUCHI

Ermitagaña

Siglas	Nombre vía pública
C/	ARCADIO MARIA LARRAONA
TRVA	ARCADIO MARIA LARRAONA
C/	BARTOLOME DE CARRANZA
GRUPO	CEMENTERIO MUNICIPAL
C/	ERMITAGAÑA
C/	FRANCISCO ALESON
TRVA	FRANCISCO ALESON
C/	JERONIMO DE ARBOLANCHE
C/	MANUEL IRIBARREN
PZA	PEDRO DE AXULAR
C/	PEDRO MALON DE CHAIDE
PZA	PIO BAROJA

Otros datos de interés

POBLACIÓN –Mendebaldea y Ermitagaña **16.783 habitantes**

Fuente: Padrón municipal a 26 de Julio de 2010.



De acuerdo con los datos provenientes del Impuesto de Actividades Económicas del Ayuntamiento de Pamplona en **Junio de 2010**, el número de altas de actividad en planta baja asciende a un total de **568 epígrafes** que suponen una superficie comercial ocupada de **540.081 m²** y sobre los que podemos hacer las siguientes apreciaciones:

1. La mayor parte de las actividades económicas señaladas se concentran las calles **de Irunlarrea, Benjamín de Tudela y Ermitagaña**, donde el número de altas de actividad ascienden a **124, 60 y 53** respectivamente. En estos tres ejes se concentra el **42%** de las actividades del barrio.
2. La mayor superficie comercial ocupada se encuentra en las calles **de Irunlarrea, Avda. Pío XII y Miluze**, con **271.834, 78.067, 45.613 m²** respectivamente.
3. La superficie comercial ocupada de la calle de Irunlarrea representa el **50,33%** del total de superficie comercial ocupada de la zona y gran parte de ésta superficie se dedica a la enseñanza universitaria, en concreto se incluye una Facultad de la Universidad de Navarra (258.502 m²).

Por otro lado y tal y como ocurría en el barrio de Iturrama, destaca la presencia de la Avda. Pío XII que, aunque no tiene más que 2 altas de IAE, éstas corresponden a la Clínica Universitaria (77.347 m²) y su cafetería.

Por su parte, en la calle Miluze encontramos el matadero municipal, con una superficie de 30.351 m² y otras actividades ligadas al mismo.

4. Dentro de los grupos de actividad, y en vista de los datos anteriores, parecen instaurarse como predominantes los **Servicios** con el **36,27%** de las altas en IAE, seguido de **Servicios de Bares, restaurantes y hospedajes** con un **14,26%** y los **Comercios al por menor de otros y alimentación, bebidas y tabaco** con **12,15%** y **10,56%**, respectivamente.
5. Por superficie ocupada el grupo de **Servicios** representa el **73,80%** de los metros cuadrados activos de todo el barrio, y tal y como es de suponer, dada la existencia de Universidad, Colegios y Hospitales, el grupo de **Servicios Enseñanza y Hospitales** los más destacado, y representa el **92,43%** del total de servicios de la zona.

Comparando los datos de la zona en estudio con respecto a los de toda la ciudad, podemos apreciar, entre otros, los siguientes aspectos:

1. Las actividades económicas registradas suponen el **7,56% del total de actividades** de la ciudad, destacando el peso del **Comercio al por menor de droguería, perfumería, farmacia y herbolario** que representa el **10,78%** del total de actividades de éste grupo que se desarrollan en Pamplona y el **Comercio al por mayor de droguería, perfumería y farmacia** que con dos actividades alcanza el **10,53%** del total de la ciudad.



2. La superficie comercial activa de Mendabaldea y Ermitagaña supone un **14,91 % del total de superficie comercial** de la ciudad de Pamplona, destacando la destinada **Servicios 22,11%**, y **Servicios de Bares, Restaurantes y Hospedaje**, que representa un **17,35%** del total de la superficie destinada a esta actividad hostelera en toda la ciudad.



1. Altas de epígrafe según grupo de actividad y % sobre el total de actividad.

BARRIO Mendebalde y Ermitagaña

Grupo	Altas IAE	%
COM MAY ALIMENTACIÓN BEBIDAS Y TABACO	3	0,53%
COM MAY ARTÍCULOS DURADEROS	1	0,18%
COM MAY DROGUERÍA PERFUMERÍA FARMACIA	2	0,35%
COM MAY EQUIPAMIENTO PERSONAL	1	0,18%
COM MAY OTROS	3	0,53%
COM MEN ALIMENTACIÓN, BEBIDAS Y TABACO	60	10,56%
COM MEN DROGUERÍA PERFUMERÍA FARMACIA HERBOLARIO	36	6,34%
COM MEN EQUIPAMIENTO DEL HOGAR	23	4,05%
COM MEN EQUIPAMIENTO PERSONAL	23	4,05%
COM MEN OTROS	69	12,15%
OTROS	24	4,23%
PROFESIONALES	36	6,34%
SERV BARES, RESTAURANTES Y HOSPEDAJE	81	14,26%
SERVICIOS	206	36,27%
TOTAL	568	100%

Grupo	Altas IAE Mendebalde y Ermitagaña	Altas en IAE total Pamplona	% altas IAE Mendeb. y Ermit./ total Pamplona
COM MAY ALIMENTACIÓN BEBIDAS Y TABACO	3	61	4,92%
COM MAY ARTÍCULOS DURADEROS	1	45	2,22%
COM MAY DROGUERÍA PERFUMERÍA FARMACIA	2	19	10,53%
COM MAY EQUIPAMIENTO PERSONAL	1	18	5,56%
COM MAY OTROS	3	99	3,03%
COM MEN ALIMENTACIÓN, BEBIDAS Y TABACO	60	908	6,61%
COM MEN DROGUERÍA PERFUMERÍA FARMACIA HERBOLARIO	36	334	10,78%
COM MEN EQUIPAMIENTO DEL HOGAR	23	410	5,61%
COM MEN EQUIPAMIENTO PERSONAL	23	669	3,44%
COM MEN OTROS	69	742	9,30%
OTROS	24	353	6,80%
PROFESIONALES	36	394	9,14%
SERV BARES, RESTAURANTES Y HOSPEDAJE	81	1.123	7,21%
SERVICIOS	206	2.341	8,80%
TOTAL	568	7.516	7,56%



2. Superficie de actividad según grupo de actividad y % sobre el total de superficie de actividad.

BARRIO Mendebaldea y Ermitagaña

Grupo	Actividad m2	%
COM MAY ALIMENTACIÓN BEBIDAS Y TABACO	1.090	0,20%
COM MAY ARTÍCULOS DURADEROS	42	0,01%
COM MAY DROGUERÍA_PERFUMERÍA_FARMACIA	597	0,11%
COM MAY EQUIPAMIENTO PERSONAL	21	0,00%
COM MAY OTROS	548	0,10%
COM MEN ALIMENTACIÓN, BEBIDAS Y TABACO	7.586	1,40%
COM MEN DROGUERÍA_PERFUMERÍA_FARMACIA_HERBOLARIO	3.831	0,71%
COM MEN EQUIPAMIENTO DEL HOGAR	4.702	0,87%
COM MEN EQUIPAMIENTO PERSONAL	2.605	0,48%
COM MEN OTROS	42.953	7,95%
OTROS	35.468	6,57%
PROFESIONALES	1.957	0,36%
SERV BARES, RESTAURANTES Y HOSPEDAJE	40.104	7,43%
SERVICIOS	398.577	73,80%
TOTAL	540.081	100%

Grupo	Sup.Actividad m² Mendebaldea y Ermitagaña	Sup Actividad Total Pamplona	% Sup Actividad Mend. Y Ermit. / Total Pamplona
COM MAY ALIMENTACIÓN BEBIDAS Y TABACO	1.090	45.641	2,39%
COM MAY ARTÍCULOS DURADEROS	42	21.308	0,20%
COM MAY DROGUERÍA_PERFUMERÍA_FARMACIA	597	5.300	11,26%
COM MAY EQUIPAMIENTO PERSONAL	21	6.706	0,31%
COM MAY OTROS	548	119.129	0,46%
COM MEN ALIMENTACIÓN, BEBIDAS Y TABACO	7.586	111.631	6,80%
COM MEN DROGUERÍA_PERFUMERÍA_FARMACIA_HERBOLARIO	3.831	35.499	10,79%
COM MEN EQUIPAMIENTO DEL HOGAR	4.702	78.618	5,98%
COM MEN EQUIPAMIENTO PERSONAL	2.605	94.680	2,75%
COM MEN OTROS	42.953	271.200	15,84%
OTROS	35.468	775.888	4,57%
PROFESIONALES	1.957	22.336	8,76%
SERV BARES, RESTAURANTES Y HOSPEDAJE	40.104	231.089	17,35%
SERVICIOS	398.577	1.802.552	22,11%
TOTAL	540.081	3.621.577	14,91%

3. Altas de actividad y superficie de actividad detallada para los subgrupos de actividad, con porcentajes de superficie para cada descripción del grupo.

Grupo	Descripción	Altas IAE	Actividad m ²	%
COM MAY ALIMENTACIÓN BEBIDAS Y TABACO	COM.MAY.DE CARNES, HUEVOS, AVES Y CAZA	2	1.025	94,04%
	COM.MAY.LECHE,PTOS.LACTEOS, MIEL, ACEITE	1	65	5,96%
Total COM MAY ALIMENTACIÓN BEBIDAS Y TABACO		3	1.090	100%
Grupo	Descripción	Altas IAE	Actividad m ²	%
COM MAY ARTÍCULOS DURADEROS	COM.MAY.APARATOS ELECTROD. Y FERRETERIA	1	42	100,00%
Total COM MAY ARTÍCULOS DURADEROS		1	42	100%
Grupo	Descripción	Altas IAE	Actividad m ²	%
COM MAY DROGUERÍA_PERFUMERÍA_FARMACIA	COM.MAY.DE PTOS.MANTENIMIENTO DEL HOGAR	1	54	9%
	COM.MAY.DE PTOS.PERFUMERIA,DROGUERIA,...	1	543	91%
Total COM MAY DROGUERÍA_PERFUMERÍA_FARMACIA		2	597	100%
Grupo	Descripción	Altas IAE	Actividad m ²	%
COM MAY EQUIPAMIENTO PERSONAL	COM.MAY.DE TEJIDOS POR METROS, ALFOMBRAS	1	21	100,00%
Total COM MAY EQUIPAMIENTO PERSONAL		1	21	100%
Grupo	Descripción	Altas IAE	Actividad m ²	%
COM MAY OTROS	COM.MAY.CEREALES,PLANTAS,ABONOS,ANIMALES	1	150	27,37%
	COM.MAY.INTERINDUSTRIAL EXCEPTO QUIMICA	2	398	72,63%
Total COM MAY OTROS		3	548	100%
Grupo	Descripción	Altas IAE	Actividad m ²	%
COM MEN ALIMENTACIÓN, BEBIDAS Y TABACO	COM.MEN.DE CARNICERIAS-CHARCUTERIAS	3	249	3,28%
	COM.MEN.DE CARNICERIAS-SALCHICHERIAS	3	336	4,43%
	COM.MEN.DE PESCADOS Y OTROS PTOS. PESCA	2	231	3,05%
	COM.MEN.FRUTAS,VERDURAS,HORTALIZAS,TUBER	3	164	2,16%

COM.MEN.GOLOSINAS,FRUTOS SECOS,PATATAS F	4	307	4,05%
COM.MEN.PAN,PASTELES,CONFITERIA,LACTEOS	10	661	8,71%
COM.MEN.PTOS. ALIMENTICIOS MENOS 120 M2	1	42	0,55%
COM.MEN.PTOS.ALIMENTICIOS 120 - 399 M2	3	1.097	14,46%
COM.MEN.PTOS.ALIMENTICIOS SUP. A 400 M2	4	2.986	39,36%
COM.MEN.PTOS.PASTELERIA,BOLLERIA,CONFIT.	5	254	3,35%
COM.MENOR DE ARTICULOS PARA FUMADORES	1	12	0,16%
COM.MENOR DE PTOS.ALIMENTICIOS Y BEBIDAS	15	820	10,81%
COM.MENOR DE TABACO EN EXPENDEDURIAS	3	102	1,34%
COMERCIO AL POR MENOR EN CARNICERIAS	2	308	4,06%
DESPACHOS PAN, PAN ESPECIAL, Y BOLLERIA	1	17	0,22%

Total COM MEN ALIMENTACIÓN, BEBIDAS Y TABACO

Grupo	Descripción	Altas IAE	Actividad m ²	%
COM MEN DROGUERÍA_PERFUMERÍA_FARMACIA_HERBOLARIO	COM.MEN.PLANTAS Y HIERBAS EN HERBOLARIOS	6	232	6,06%
	COM.MEN.PTOS.DE PERFUMERIA Y COSMETICA	4	609	15,90%
	COM.MEN.PTOS.DROGUERIA,PERFUMERIA,COSMET	5	564	14,72%
	FARMACIAS.COMERCIO MENOR DE MEDICAMENTOS	21	2.426	63,33%
Total COM MEN DROGUERÍA_PERFUMERÍA_FARMACIA_HERBOLARIO		36	3.831	100%

Grupo	Descripción	Altas IAE	Actividad m ²	%
COM MEN EQUIPAMIENTO DEL HOGAR	COM.MEN.APARATOS ELECTR.DE USO DOMESTICO	6	807	17,16%
	COM.MEN.ART.MENAJE,FERRETERIA,ADORNO,REG	4	551	11,72%
	COM.MEN.DE PUERTAS,VENTANAS Y PERSIANAS	1	89	1,89%
	COM.MENOR DE MATERIALES DE CONSTRUCCION	1	134	2,85%
	COM.MENOR DE MUEBLES (EXCEPTO OFICINA)	11	3.121	66,38%
Total COM MEN EQUIPAMIENTO DEL HOGAR		23	4.702	100%

Grupo	Descripción	Altas IAE	Actividad m ²	%
COM MEN EQUIPAMIENTO PERSONAL	COM.MEN.DE ARTIC.DE MERCERIA Y PAQUETERI	5	345	13,24%
	COM.MEN.DE CALZADO Y COMPLEMENTOS PIEL	4	238	9,14%
	COM.MEN.JUGUETES,ART.DEPORTE,ARMAS...	3	1.166	44,76%
	COM.MENOR DE PRENDAS DE VESTIR Y TOCADO	8	730	28,02%
	COMERCIO MENOR DE LENCERIA Y CORSETERIA	3	126	4,84%

Total COM MEN EQUIPAMIENTO PERSONAL

		23	2.605	100%
Grupo	Descripción	Altas IAE	Actividad m²	%
COM MEN OTROS	COM.MEN.APARATOS MEDICOS, ORTOPEDICOS,..	10	929	2,16%
	COM.MEN.ART.JOYERIA,RELOJERIA,BISUTERIA	3	175	0,41%
	COM.MEN.CARBURANTES Y ACEITES VEHICULOS	1	349	0,81%
	COM.MEN.INSTRUMENTOS MUSICA Y ACCESORIOS	1	48	0,11%
	COM.MEN.LIBROS,PERIODICOS,PAPELERIA,....	21	3.861	8,99%
	COM.MEN.MUEBLES Y MAQUINAS DE OFICINA	10	602	1,40%
	COM.MEN.OTROS PRODUCTOS NO ESPECIFICADOS	3	692	1,61%
	COM.MEN.SELLOS,MONEDAS,ANTIGÜEDADES,..	1	24	0,06%
	COM.MEN.SEMILLAS,ABONOS,FLORES,PLANTAS..	6	648	1,51%
	COM.MEN.TODA CLASE ART. EN OTROS LOCALES	2	695	1,62%
	COM.MENOR DE TODA CLASE DE MAQUINARIA	3	172	0,40%
	COM.MENOR DE VEHICULOS TERRESTRES	3	321	0,75%
	COM.MENOR DENOMINADO "SEX-SHOP"	1	98	0,23%
	COMERCIO EN HIPERMERCADOS	1	33.819	78,73%
	COMERCIO MENOR EN ALMACENES POPULARES	3	520	1,21%
Total COM MEN OTROS		69	42.953	100%

Grupo

Grupo	Descripción	Altas IAE	Actividad m²	%
OTROS	ARTES GRAFICAS (IMPRESION GRAFICA)	1	56	0,16%
	CONFECCION A MEDIDA DE PRENDAS VESTIR	1	55	0,16%
	EDICION DE LIBROS	1	32	0,09%
	ELABOR. DE OTROS PTOS. ALIMENTICIOS NCOP	1	65	0,18%
	ENCUADERNACION	1	49	0,14%
	FAB. MATERIAL MEDICO-QUIRURGICO	1	15	0,04%
	FABR. VAJILLAS Y ARTICULOS PARA EL HOGAR	1	81	0,23%
	FABRIC. DE OTROS ARTICULOS DE CUERO NCOP	1	414	1,17%
	FABRIC.DE APARATOS PROTESIS Y ORTOPEDIA	1	29	0,08%
	FABRIC.PTOS.CARNICOS DE TODAS CLASES	1	1.214	3,42%
	FABRICACION DE GASES COMPRIMIDOS	1	2.459	6,93%
	FABRICAION DE PTOS. QUIMICOS INORGANICOS	1	828	2,33%
	IMPRESION TEXTOS E IMAGENES	2	143	0,40%

INTERMEDIARIOS DEL COMERCIO	4	101	0,28%
MANIPULADO DE VIDRIO	1	108	0,30%
PUERTAS Y VENTANAS DE MADERA	1	97	0,27%
SACRIFICIO Y DESPIECE DE GANADO	3	29.680	83,68%
FAB.VENTILADORES Y ACONDICIONADORES	1	42	0,12%
Total OTROS	24	35.468	100%

Total OTROS

Grupo	Descripción	Altas IAE	Actividad m ²	%
PROFESIONALES	ABOGADOS	1	15	0,77%
	ACUPUNTORES, NATUROPATAS Y OTROS	2	108	5,52%
	AGENTES COLEGIADOS PROPIEDAD IND.E INMOB	1	57	2,91%
	AGENTES COMERCIALES	2	57	2,91%
	ARQUITECTOS	4	183	9,35%
	DRES.LICENC.POLITICAS,SOCIALES,LETRAS	3	149	7,61%
	INGENIEROS INDUSTRIALES Y TEXTILES	1	30	1,53%
	MAQUILLADORES Y ESTETICISTAS	1	31	1,58%
	MASAJISTAS, DIETISTAS, Y AUX. ENFERMERIA	3	90	4,60%
	MEDICOS DE MEDICINA GENERAL	3	278	14,21%
	MEDICOS ESPECIALISTAS	1	34	1,74%
	ODONTOLOGOS	4	341	17,42%
	OTRO PROFESIONALES AGRICULTURA,GANADERIA	1	68	3,47%
	OTROS PROF. RELACIONADOS CON SERVICIOS	1	113	5,77%
	OTROS PROF.ACTIV.FINANC.JURID. SEGUROS	2	18	0,92%
	PERSONAL DOCENTE DE EDUCACION SECUNDARIA	1	68	3,47%
	PERSONAL DOCENTE DE ENSEÑANZAS DIVERSAS	2	162	8,28%
	PROGRAMADORES Y ANALISTAS DE INFORMATICA	1	11	0,56%
	PROTESICOS E HIGIENISTAS DENTALES	1	86	4,39%
	VETERINARIOS	1	58	2,96%
Total PROFESIONALES		36	1.957	100%

Total PROFESIONALES

Grupo	Descripción	Altas IAE	Actividad m ²	%
SERV BARES, RESTAURANTES Y HOSPEDAJE	CAFE-BAR EN SOCIEDADES,CASINOS,CLUBES...	1	150	0,37%
	CAFETERIAS DE DOS TAZAS	2	368	0,92%
	CAFETERIAS DE TRES TAZAS	1	207	0,52%

CAFETERIAS DE UNA TAZA	3	356	0,89%
RESTAURANTES DE DOS TENEDORES	9	2.067	5,15%
RESTAURANTES DE TRES TENEDORES	3	543	1,35%
RESTAURANTES DE UN TENEDOR	14	2.288	5,71%
SERVICIO DE HOSPEDAJE EN HOTELES	4	27.390	68,30%
SERVICIOS EN CAFES Y BARES	44	6.735	16,79%
Total SERV BARES, RESTAURANTES Y HOSPEDAJE	81	40.104	100%

Grupo	Descripción	Altas IAE	Actividad m ²	%
SERVICIOS	AGENCIAS DE SEGUROS Y CORREDURIAS	5	257	0,06%
	AGENCIAS DE TRANSPORTE, TRANSITARIOS	1	91	0,02%
	ASEGURADORAS DE ENFERMEDAD Y RIESGOS DIV	1	358	0,09%
	BANCA	5	598	0,15%
	CAJAS DE AHORRO	10	3.947	0,99%
	CONSULTORIOS MEDICOS,SANITARIOS,CLINICOS	2	246	0,06%
	ENGRASE Y LAVADO DE VEHICULOS	2	144	0,04%
	ENSEÑANZA DE CONDUCCION VEHICULOS	3	253	0,06%
	ENSEÑANZA DE EDUCACION UNIVERSITARIA	1	258.502	64,86%
	ENSEÑANZA FORMAC. PROFESIONAL SUPERIOR	1	9	0,00%
	ENSEÑANZA REGLADA (PREESC,EGB,BUP,FP,COU	5	32.615	8,18%
	ENSEÑANZAS REGIMEN ESPECIAL (IDIOMAS-ART	4	657	0,16%
	ESCUELAS Y SERVIC. PERFECC. DEL DEPORTE	2	1.159	0,29%
	EXHIBICION DE PELICULAS CINEMATOGRAFICAS	1	1.011	0,25%
	EXPENDEDORES NO OFICIALES DE APUESTAS	3	49	0,01%
	EXPENDEDORES OFICIALES DE LOTERIAS	1	98	0,02%
	EXTERMINIO ANIMALES DAÑINOS Y DESIFECC.	1	43	0,01%
	GUARDERIA Y ENSEÑANZA INFANTIL,EXCLUSIV.	5	1.180	0,30%
	HOSPITALES GENERALES	1	77.347	19,41%
	ORGANIZACION ESPECTACULOS DEPORTIVOS	1	10	0,00%
	OTRAS ACTIVIDADES DE ENSEÑANZA	7	714	0,18%
	OTRAS ENTIDADES ASEGURADORAS (MONTEPIOS)	1	148	0,04%
	OTRAS REPARACIONES NCOP	2	323	0,08%
	OTROS SEGUROS	1	1.967	0,49%
	OTROS SERVICIOS CULTURALES NCOP	3	3.638	0,91%

OTROS SERVICIOS INDEPENDIENTES NCOP	12	460	0,12%
OTROS SERVICIOS N.C.O.P.	7	2.059	0,52%
OTROS SERVICIOS PERSONALES NCOP	2	59	0,01%
OTROS SERVICIOS TECNICOS NCOP	3	219	0,05%
PRODUCCION DE PELICULAS CINEMATOGRAFICAS	1	8	0,00%
PROMOCION INMOBILIARIA DE EDIFICACIONES	6	427	0,11%
REPARACION ART. ELECTRICOS PARA EL HOGAR	2	80	0,02%
REPARACION DE AUTOMOVILES Y BICICLETAS	8	1.135	0,28%
REPARACION DE OTROS BIENES CONSUMO NCOP	6	202	0,05%
SALONES RECREATIVOS Y DE JUEGO	2	456	0,11%
SALONES,INSTITUTOS DE BELLEZA Y GAB.ESTE	7	433	0,11%
SEGUROS DE ASIST.SANITARIA,ENFERMEDAD...	3	995	0,25%
SERV. NATUROPARIA,ACUPUNTURA,PARASANIT.	1	29	0,01%
SERV.AL PUBLICO PRESTADO POR AGEN.VIAJE	3	260	0,07%
SERV.COPIAS DOCUMENTOS MAQ.FOTOCOPIADORA	1	159	0,04%
SERV.DE CUSTODIA, SEGURIDAD Y PROTECCION	1	42	0,01%
SERV.PROPIEDAD INMOBILIARIA E INDUSTRIAL	12	961	0,24%
SERV.TECN. DE ARQUITECTURA Y URBANISMO	4	292	0,07%
SERVIC.PELUQUERIA SEÑORAS Y CABALLEROS	27	1.792	0,45%
SERVICIOS DE GESTION ADMINISTRATIVA	3	102	0,03%
SERVICIOS DE POMPAS FUNEBRES	1	522	0,13%
SERVICIOS ESPECIALIZADOS DE LIMPIEZA	1	45	0,01%
SERVICIOS FINANCIEROS Y CONTABLES	8	769	0,19%
SERVICIOS FOTOGRAFICOS	2	90	0,02%
SERVICIOS JURIDICOS	2	110	0,03%
SERVICIOS PUBLICIDAD, RELACIONES PUBLIC.	4	469	0,12%
SERVICIOS TECNICOS DE INGENIERIA	3	726	0,18%
TINTE, LIMPIEZA SECO, LAVADO Y PLANCHADO	4	288	0,07%
PROMOCION CURSOS, ESTUDIOS EN EXTRANJERO	1	24	0,01%
Total SERVICIOS	206	398.577	100%



4. Altas de IAE por vía pública y % sobre el total de actividad.

BARRIO Mendebaldea y Ermitagaña

Siglas	Calle	Altas IAE	% Total altas IAE
AVDA	BARAÑAIN	45	7,92%
AVDA	PIO XII	2	0,35%
C/	ACELLA	16	2,82%
C/	AMADO ALONSO	1	0,18%
C/	ARCADIO MARIA LARRAONA	10	1,76%
C/	BARTOLOME DE CARRANZA	11	1,94%
C/	BENJAMIN DE TUDELA	60	10,56%
C/	DE IRUNLARREA	124	21,83%
C/	ERMITAGAÑA	53	9,33%
C/	FRANCISCO ALESON	11	1,94%
C/	JERONIMO DE ARBOLANCHE	9	1,58%
C/	LA RIOJA	26	4,58%
C/	MANUEL IRIBARREN	15	2,64%
C/	MILUZE	23	4,05%
C/	PADRE TOMAS ESTEBAN	8	1,41%
C/	PEDRO MALON DE CHAIDE	16	2,82%
C/	SANCHO RAMIREZ	40	7,04%
PASEO	GARCIA EL DE NAJERA	18	3,17%
PASEO	MARIANO ARIGITA	2	0,35%
PASEO	PREMIN DE IRUÑA	16	2,82%
PZA	JULIO ALTADILL	3	0,53%
PZA	PINTOR PARET	6	1,06%
PZA	SANTIAGO RAMON Y CAJAL	4	0,70%
PZA	YAMAGUCHI	11	1,94%
TRVA	ACELLA	29	5,11%
TRVA	ARCADIO MARIA LARRAONA	7	1,23%
TRVA	FRANCISCO ALESON	2	0,35%
TOTAL		568	100%

5. Superficie de actividad por vía pública en m² y % sobre el total de superficie de actividad

BARRIO Mendebalde y Ermitagaña

Siglas	Calle	Sup.	% Total sup.
AVDA	BARAÑAIN	29.818	5,52%
AVDA	PIO XII	78.067	14,45%
C/	ACELLA	5.805	1,07%
C/	AMADO ALONSO	257	0,05%
C/	ARCADIO MARIA LARRAONA	17.230	3,19%
C/	BARTOLOME DE CARRANZA	988	0,18%
C/	BENJAMIN DE TUDELA	8.489	1,57%
C/	DE IRUNLARREA	271.834	50,33%
C/	ERMITAGAÑA	12.230	2,26%
C/	FRANCISCO ALESON	827	0,15%
C/	JERONIMO DE ARBOLANCHE	675	0,12%
C/	LA RIOJA	4.043	0,75%
C/	MANUEL IRIBARREN	803	0,15%
C/	MILUZE	45.613	8,45%
C/	PADRE TOMAS ESTEBAN	2.329	0,43%
C/	PEDRO MALON DE CHAIDE	1.376	0,25%
C/	SANCHO RAMIREZ	13.646	2,53%
PASEO	GARCIA EL DE NAJERA	3.400	0,63%
PASEO	MARIANO ARIGITA	188	0,03%
PASEO	PREMIN DE IRUÑA	976	0,18%
PZA	JULIO ALTADILL	34.177	6,33%
PZA	PINTOR PARET	709	0,13%
PZA	SANTIAGO RAMON Y CAJAL	392	0,07%
PZA	YAMAGUCHI	3.525	0,65%
TRVA	ACELLA	2.173	0,40%
TRVA	ARCADIO MARIA LARRAONA	357	0,07%
TRVA	FRANCISCO ALESON	154	0,03%
TOTAL		540.081	100%



6. Nuevas actividades dadas de alta en el periodo de estudio por grupo de actividad.

BARRIO MENDEBALDEA Y ERMITAGAÑA

Grupo	Altas IAE
COM MEN ALIMENTACIÓN, BEBIDAS Y TABACO	1
COM MEN DROGUERÍA_PERFUMERÍA_FARMACIA_HERBOLARIO	1
COM MEN OTROS	5
OTROS	1
SERV BARES, RESTAURANTES Y HOSPEDAJE	3
SERVICIOS	15
TOTAL	26

Las nuevas altas representan un **4,56%** del total de actividad registrada en Mendebaldea y Ermitagaña (568), cifra menor al número de nuevas altas.

El mayor número de altas corresponde al grupo de **Servicios** el sector predominante en este barrio.

Estos datos hay que tratarlos con cautela ya que recogen las altas en IAE registradas con posterioridad a la fecha del anterior informe, pero las razones por las que se dan de alta exceden a este informe, en ocasiones son nuevas actividades, traspasos, reapertura por obras



Los m² de actividad en Mendabaldea y Ermitagaña suponen un **14,91%** del total de actividad en la ciudad, tal y como se muestra en la siguiente tabla:

Barrio	Total m2 actividad barrio	Total m2 actividad Pamplona
Azpilagaña	31.527	0,87%
Buztintxuri	32.920	0,91%
Casco Antiguo	160.524	4,43%
Chantrea	219.787	6,07%
Echavacoiz	117.058	3,23%
Ensanches	619.076	17,09%
Ezkaba	16.730	0,46%
Iturrama	348.600	9,63%
Mendabaldea & Ermitagaña	540.081	14,91%
Mendillorri	41.302	1,14%
Milagrosa	174.853	4,83%
Polígonos	924.445	25,53%
Rochapea	177.724	4,91%
San Jorge	47.243	1,30%
San Juan	169.707	4,69%
TOTAL	3.621.577	100%

En este período en los barrios de estudio, Mendabaldea y Ermitagaña, la superficie comercial ocupada y no ocupada es:

Barrio	Total superficie actividad m ²	Total superficie no activa m ²	Total superficie	Superficie no activa/ total superf.
Mendabaldea y Ermitagaña	540.081	10.961	551.042	1,99%

En Mendabaldea y Ermitagaña, la superficie comercial no ocupada supone apenas un **1,99%** del total de superficie comercial disponible en estos barrios. Este porcentaje es considerablemente menor al porcentaje medio de la ciudad de un **7,63%** para el período analizado.



**Informe Actividad Económica
ROCHAPEA
Fuente datos: IAE JUNIO 2010**

Informe de Actividad Económica

Este estudio se ha realizado en base a la información facilitada por el Área de Hacienda Local del Ayuntamiento de Pamplona y recoge las actividades dadas de alta en IAE en la fecha de extracción de los datos y situadas en planta baja.

Al realizar el informe de diciembre 2007 no fueron tenidas en cuenta determinadas actividades de las que no constaba planta. Nos referimos a actividades que ocupan más de un planta, incluida la planta baja, y que por tanto, al registrar su alta en IAE no se adscriben a ninguna planta en concreto. Detectada la ausencia de estas actividades, se incorporan al estudio a partir de los informes de actividad de Junio 2008.

A finales del año 2009 el registro de altas en IAE incluyó una modificación en las actividades del grupo de Construcción, (Grupo 5), por la cual el local vinculado a dichas actividades se considera afecto y no directo. Como consecuencia de dicho cambio este grupo ha quedado excluido de los informes del Observatorio.

Además se han excluido las actividades económicas con una superficie de actividad menor o igual a 5m² y las que declaran una actividad de domicilio igual o menor a 10 m², por considerar que es escasa su incidencia en la oferta económica y que pueden desvirtuar los datos globales.

Por último, y por razones similares a las expuestas, no se han tenido en cuenta los siguientes epígrafes de actividad:

- 1.646.4 – Comercio al por menor de tabaco con venta por recargo.
- 1.646.5.1 – Comercio al por menor de tabaco por máquinas automáticas.
- 1.646.5.2 – Titularidad de máquinas de tabaco.
- 1.861.1 – Alquiler de viviendas.
- 1.861.2 – Alquiler de locales industriales y otros alquileres
- 1.969.4.1 – Máquina tipo A independiente de lugar
- 1.969.4.2 – Titularidad de máquina tipo A recreativa
- 1.969.4.3 - Máquina tipo B independiente de lugar
- 1.969.4.4 - Titularidad de máquina tipo B recreativa
- 1.969.4.5 - Máquina tipo C independiente de lugar
- 1.969.4.6 - Titularidad de máquina tipo C recreativa

Para el análisis de las diferentes zonas de la ciudad se ha utilizado la distribución por barrios, en este estudio las calles incluidas en **Rochapea**:

Siglas	Nombre vía pública
C/	ABAUURREA ALTA
PSO	ANELIER
C/	ANSOAIN
C/	ARBIZU
C/	ARTICA



TRVA	ARTICA
TRVA	AVE MARIA
BARRIO	BARRIO SAN PEDRO
C/	BERNARDINO TIRAPU
TRVA	BERNARDINO TIRAPU
C/	CARMEN BAROJA NESSI
C/	CIUDAD DE SUECA
C/	CRUZ DE BARKAZIO
PQ	DE LOS ENAMORADOS
PSO	DE LOS ENAMORADOS
C/	DEL SALVADOR
GRUPO	EL SALVADOR
C/	EMILIANA ZUBELDIA
C/	ERROTAZAR
PZA	ERROTAZAR
C/	ESPARZA DE SALAZAR
C/	EZCAROZ
C/	GARDE
C/	GERONIMO DE UZTARIZ
AVDA	GUIPUZCOA
C/	IGAL
C/	ISABA
PZA	ITURRIOTZAGA
C/	IZALZU
C/	JAUURIETA
C/	JOAQUIN BEUNZA
C/	JOAQUIN LIZARRAGA
PZA	JOSE MIGUEL DE BARANDIARAN
C/	JUAN DE GOYENECHÉ
C/	JUANITO EL DE LA ROCHAPEA
PZA	JULIO CARO BAROJA
C/	JUSLARROCHA
C/	LAS CENDEAS
TRVA	LAS HUERTAS
AVDA	MARCELO CELAYETA
PZA	MARGARITA DE NAVARRA
C/	MONASTERIO VIEJO DE SAN PEDRO
C/	NAZARIO CARRIQUIRI
TRVA	NAZARIO CARRIQUIRI
PZA	NUEVO BAZTAN
C/	OCHAGAVIA
C/	ORONZ
GRUPO	OSCOZ



C/	PADRE MACEDA
C/	PADRE TOMAS DE BURGUI
TRVA	PADRE TOMAS DE BURGUI
C/	PEDRO ALCATARENA
C/	PEDRO ALEJANDRIA
C/	PEDRO DE URSUA
TRVA	PLAZAOLA
PZA	POMPEYO
PZA	PRADO DE LA CERA
C/	PROVINCIAS
C/	RAIMUNDO LANAS
C/	RIO ARGÁ
TRVA	RIO ARGÁ
C/	RODRIGO XIMENEZ DE RADA
C/	SAN ANTONIO
C/	SAN BLAS
PZA	SAN BLAS
TRVA	SAN BLAS
PZA	SANCHO ABARCA
C/	SANTA ALODIA
C/	SANTA NUNILO
C/	SARRIES
C/	TIBURCIO DE REDIN
C/	TODA AZNAREZ
C/	TRINITARIOS
C/	URZAINQUI
C/	USCARRES
C/	UZTARROZ
C/	VERGEL
C/	VIDANGOZ
C/	VIRGEN DEL RIO
PZA	VIRREY ARMENDARIZ

Otros datos de interés

POBLACIÓN - ROCHAPEA 25.574 habitantes

Fuente: Padrón municipal a 26 de Julio de 2010



De acuerdo con los datos provenientes del Impuesto de Actividades Económicas del Ayuntamiento de Pamplona en **Julio de 2010**, el número de altas de actividad en planta baja asciende a un total de **718 epígrafes** que suponen una superficie comercial ocupada de **177.724 m²** y sobre los que podemos hacer las siguientes apreciaciones:

1. El eje indiscutible de actividad de este barrio es la **Avda. Marcelo Celayeta**, esta vía que atraviesa el barrio contiene el **20,06%** de la actividad de Rochapea con **144** epígrafes dados de alta en IAE.

En un segundo nivel y con el **6,55%** de la representación del barrio encontramos la calle **Bernardino Tirapu** y entre el **5%** y **4%** las calles **Parque de los Enamorados, Joaquín Beunza** y con **36** y **32** altas en IAE respectivamente.

2. La mayor superficie comercial ocupada la encontramos en el principal eje, la **Avda. Marcelo Celayeta** que con **41.133 m²** alberga el **23,14%** del espacio activo, aunque hay que señalar que gran parte se concentra en dos locales de grandes dimensiones dedicados a la asistencia, Clínica Padre Menni y Residencia el Mirador, y un edificio que concentra diversas actividades económicas y grandes espacios dedicadas a ellas, el edificio IWER.

Las calles **Vergel** y **Cruz de Barkacio**, con algo más del 10% de la superficie activa cada una, son las siguientes vías que mayor número de metros ocupados registran. En la primera se encuentra un centro educativo que representa prácticamente toda la superficie ocupada y en la segunda se ubica unas instalaciones deportivas.

3. El grupo de actividad más presente en Rochapea, vuelven a ser, el de **Servicios (36,91%** de la actividad del barrio) dentro del cual se destacan los de **reparación de automóviles y bicicletas** y los de **servicios de peluquería** con 27 y 26 altas respectivamente. El siguiente grupo de actividad más numeroso es el de **Servicio en Bares, Restaurantes y Hospedaje** que representa el **13,51%** de la actividad del barrio y el **Comercio al por menor de alimentación, bebidas y tabaco** que es el 12,67%.

Atendiendo a la superficie activa, el grupo de **Servicios** aporta el 59,95% de los metros cuadrados activos totales del barrio, recogidos principalmente en tres residencias asistenciales, una instalación deportiva, dos centros educativos

Comparando los datos de la zona en estudio con respecto a los de toda la ciudad, podemos apreciar, entre otros, los siguientes aspectos:

1. Las actividades económicas registradas suponen el **9,55%** del total de actividades de la ciudad. Además Rochapea destaca por contener el **21,05%** de las actividades relacionadas con el **Comercio al por mayor de droguería, perfumería, farmacia y herbolario** en Pamplona.



2. La superficie activa de Rochapea supone un **4,91%** de la superficie activa de la ciudad. Conteniendo una parte significativa (**37,62%**), de la superficie destinada a **Comercio al por Mayor de Equipamiento Personal** en toda la ciudad.



1. Altas de epígrafe según grupo de actividad y % sobre el total de actividad.

BARRIO **ROCHAPEA**

Grupo	Altas IAE	%
COM MAY ALIMENTACIÓN BEBIDAS Y TABACO	7	0,97%
COM MAY ARTÍCULOS DURADEROS	2	0,28%
COM MAY DROGUERÍA PERFUMERÍA FARMACIA	4	0,56%
COM MAY EQUIPAMIENTO PERSONAL	2	0,28%
COM MAY OTROS	7	0,97%
COM MEN ALIMENTACIÓN, BEBIDAS Y TABACO	91	12,67%
COM MEN DROGUERÍA PERFUMERÍA FARMACIA HERBOLARIO	34	4,74%
COM MEN EQUIPAMIENTO DEL HOGAR	38	5,29%
COM MEN EQUIPAMIENTO PERSONAL	29	4,04%
COM MEN OTROS	71	9,89%
OTROS	41	5,71%
PROFESIONALES	30	4,18%
SERV BARES, RESTAURANTES Y HOSPEDAJE	97	13,51%
SERVICIOS	265	36,91%
TOTAL	718	100%

Grupo	Altas IAE Rochapea	Altas en IAE total Pamplona	% altas IAE Rochapea/ total Pamplona
COM MAY ALIMENTACIÓN BEBIDAS Y TABACO	7	61	11,48%
COM MAY ARTÍCULOS DURADEROS	2	45	4,44%
COM MAY DROGUERÍA PERFUMERÍA FARMACIA	4	19	21,05%
COM MAY EQUIPAMIENTO PERSONAL	2	18	11,11%
COM MAY OTROS	7	99	7,07%
COM MEN ALIMENTACIÓN, BEBIDAS Y TABACO	91	908	10,02%
COM MEN DROGUERÍA PERFUMERÍA FARMACIA HERBOLARIO	34	334	10,18%
COM MEN EQUIPAMIENTO DEL HOGAR	38	410	9,27%
COM MEN EQUIPAMIENTO PERSONAL	29	669	4,33%
COM MEN OTROS	71	742	9,57%
OTROS	41	353	11,61%
PROFESIONALES	30	394	7,61%
SERV BARES, RESTAURANTES Y HOSPEDAJE	97	1.123	8,64%
SERVICIOS	265	2.341	11,32%
TOTAL	718	7.516	9,55%



2. Superficie de actividad según grupo de actividad y % sobre el total de superficie de actividad.

BARRIO **ROCHAPEA**

Grupo	Actividad m ²	%
COM MAY ALIMENTACIÓN BEBIDAS Y TABACO	1.131	0,64%
COM MAY ARTÍCULOS DURADEROS	392	0,22%
COM MAY DROGUERÍA_PERFUMERÍA_FARMACIA	916	0,52%
COM MAY EQUIPAMIENTO PERSONAL	2.523	1,42%
COM MAY OTROS	1.243	0,70%
COM MEN ALIMENTACIÓN, BEBIDAS Y TABACO	13.264	7,46%
COM MEN DROGUERÍA_PERFUMERÍA_FARMACIA_HERBOLARIO	3.989	2,24%
COM MEN EQUIPAMIENTO DEL HOGAR	7.742	4,36%
COM MEN EQUIPAMIENTO PERSONAL	2.869	1,61%
COM MEN OTROS	12.456	7,01%
OTROS	6.927	3,90%
PROFESIONALES	1.913	1,08%
SERV BARES, RESTAURANTES Y HOSPEDAJE	12.924	7,27%
SERVICIOS	109.435	61,58%
TOTAL	177.724	100%

Grupo	Sup.Actividad m ² Rochapea	Sup Actividad Total Pamplona	% Sup Actividad Rochapea / Total Pamplona
COM MAY ALIMENTACIÓN BEBIDAS Y TABACO	1.131	45.641	2,48%
COM MAY ARTÍCULOS DURADEROS	392	21.308	1,84%
COM MAY DROGUERÍA_PERFUMERÍA_FARMACIA	916	5.300	17,28%
COM MAY EQUIPAMIENTO PERSONAL	2.523	6.706	37,62%
COM MAY OTROS	1.243	119.129	1,04%
COM MEN ALIMENTACIÓN, BEBIDAS Y TABACO	13.264	111.631	11,88%
COM MEN DROGUERÍA_PERFUMERÍA_FARMACIA_HERBOLARIO	3.989	35.499	11,24%
COM MEN EQUIPAMIENTO DEL HOGAR	7.742	78.618	9,85%
COM MEN EQUIPAMIENTO PERSONAL	2.869	94.680	3,03%
COM MEN OTROS	12.456	271.200	0,00%
OTROS	6.927	775.888	0,89%
PROFESIONALES	1.913	22.336	8,56%
SERV BARES, RESTAURANTES Y HOSPEDAJE	12.924	231.089	5,59%
SERVICIOS	109.435	1.802.552	6,07%
TOTAL	177.724	3.621.577	4,91%

3. Altas de actividad y superficie de actividad detallada para los subgrupos de actividad, con porcentajes de superficie para cada descripción del grupo.

Grupo	Descripción	Altas IAE	Actividad m²	%
COM MAY ALIMENTACIÓN BEBIDAS Y TABACO	COM.MAY.DE CARNES, HUEVOS, AVES Y CAZA	1	426	37,67%
	COM.MAY.DE VINOS Y VINAGRES DEL PAIS	1	200	17,68%
	COM.MAY.LECHE,PTOS.LACTEOS, MIEL, ACEITE	1	17	1,50%
	COM.MAY.OTROS PTOS.ALIMENT.,HELADOS,ETC.	3	473	41,82%
	COMERCIO MAYOR DE BEBIDAS Y TABACO	1	15	1,33%
Total COM MAY ALIMENTACIÓN BEBIDAS Y TABACO		7	1.131	100%
Grupo	Descripción	Altas IAE	Actividad m²	%
COM MAY ARTÍCULOS DURADEROS	COM.MAY.APARATOS Y MATERIAL ELECTRONICO	1	80	20,41%
	COMERCIO AL POR MAYOR DE MUEBLES	1	312	79,59%
Total COM MAY ARTÍCULOS DURADEROS		2	392	100%
Grupo	Descripción	Altas IAE	Actividad m²	%
COM MAY DROGUERÍA PERFUMERÍA FARMACIA	COM.MAY.DE PTOS.PERFUMERIA,DROGUERIA,...	4	916	100,00%
Total COM MAY DROGUERÍA PERFUMERÍA FARMACIA		4	916	100%
Grupo	Descripción	Altas IAE	Actividad m²	%
COM MAY EQUIPAMIENTO PERSONAL	COM.MAY.CAMISERIA,LENCERIA,MERCERIA,...	1	31	1,23%
	COM.MAY.DE PRENDAS EXTERIORES DE VESTIR	1	2.492	98,77%
Total COM MAY EQUIPAMIENTO PERSONAL		2	2.523	100%
Grupo	Descripción	Altas IAE	Actividad m²	%
COM MAY OTROS	COM.MAY.CEREALES,PLANTAS,ABONOS,ANIMALES	1	124	9,98%
	COM.MAY.DE PTOS. QUIMICOS INDUSTRIALES	1	22	1,77%
	COM.MAY.INTERINDUSTRIAL EXCEPTO QUIMICA	1	98	7,88%
	COM.MAY.MATERIALES CONSTRUCCION, VIDRIO	3	989	79,57%

		1	10	0,80%
Total COM MAY OTROS		7	1.243	100%
Grupo	Descripción	Altas IAE	Actividad m ²	%
COM MEN ALIMENTACIÓN, BEBIDAS Y TABACO	COM.MEN.DE CARNES,HUEVOS,CAZA Y GRANJA	4	362	2,73%
	COM.MEN.DE CARNICERIAS-CHARCUTERIAS	1	128	0,97%
	COM.MEN.DE CARNICERIAS-SALCHICHERIAS	1	73	0,55%
	COM.MEN.DE PESCADOS Y OTROS PTOS. PESCA	4	195	1,47%
	COM.MEN.FRUTAS,VERDURAS,HORTALIZAS,TUBER	5	383	2,89%
	COM.MEN.GOLOSINAS,FRUTOS SECOS,PATATAS F	6	466	3,51%
	COM.MEN.PAN,PASTELES,CONFITERIA,LACTEOS	20	1.508	11,37%
	COM.MEN.PTOS. ALIMENTICIOS MENOS 120 M2	1	107	0,81%
	COM.MEN.PTOS.ALIMENTICIOS SUP. A 400 M2	7	7.570	57,07%
	COM.MEN.PTOS.PASTELERIA,BOLLERIA,CONFIT.	2	18	0,14%
	COM.MEN.TABACO EXPENDEURIAS COMPLEMENT.	1	49	0,37%
	COM.MENOR DE PTOS.ALIMENTICIOS Y BEBIDAS	21	1.403	10,58%
	COM.MENOR DE TABACO EN EXPENDEURIAS	3	150	1,13%
	COMERCIO AL POR MENOR DE VINOS Y BEBIDAS	2	73	0,55%
	COMERCIO AL POR MENOR EN CARNICERIAS	8	531	4,00%
	DESPACHOS PAN, PAN ESPECIAL, Y BOLLERIA	5	248	1,87%
Total COM MEN ALIMENTACIÓN, BEBIDAS Y TABACO		91	13.264	100%
Grupo	Descripción	Altas IAE	Actividad m ²	%
COM MEN DROGUERÍA_PERFUMERÍA_FARMACIA_HERBOLARIO	COM.MEN.PLANTAS Y HIERBAS EN HERBOLARIOS	4	423	10,60%
	COM.MEN.PTOS.DE PERFUMERIA Y COSMETICA	2	56	1,40%
	COM.MEN.PTOS.DROGUERIA,PERFUMERIA,COSMET	4	805	20,18%
	FARMACIAS.COMERCIO MENOR DE MEDICAMENTOS	24	2.705	67,81%
Total COM MEN DROGUERÍA_PERFUMERÍA_FARMACIA_HERBOLARIO		34	3.989	100%
Grupo	Descripción	Altas IAE	Actividad m ²	%
COM MEN EQUIPAMIENTO DEL HOGAR	COM.MEN.APARATOS ELECTR.DE USO DOMESTICO	10	1.378	17,80%
	COM.MEN.ART.MENAJE,FERRETERIA,ADORNO,REG	5	1.649	21,30%
	COM.MEN.ARTICULOS EQUIPAM.DEL HOGAR NCOP	1	81	1,05%

COM.MEN.DE PUERTAS,VENTANAS Y PERSIANAS	6	652	8,42%
COM.MENOR DE MATERIALES DE CONSTRUCCION	6	1.354	17,49%
COM.MENOR DE MUEBLES (EXCEPTO OFICINA)	10	2.628	33,94%
Total COM MEN EQUIPAMIENTO DEL HOGAR	38	7.742	100%

Grupo	Descripción	Altas IAE	Actividad m ²	%
COM MEN EQUIPAMIENTO PERSONAL	COM.MEN.DE ARTIC.DE MERCERIA Y PAQUETERI	6	339	11,82%
	COM.MEN.DE CALZADO Y COMPLEMENTOS PIEL	3	303	10,56%
	COM.MEN.JUGUETES,ART.DEPORTE,ARMAS...	2	301	10,49%
	COM.MEN.PRODTOS.TEXTILES PARA EL HOGAR	4	287	10,00%
	COM.MENOR DE PRENDAS DE VESTIR Y TOCADO	9	1.266	44,13%
	COMERCIO AL POR MENOR PRENDAS ESPECIALES	2	180	6,27%
	COMERCIO MENOR DE LENCERIA Y CORSETERIA	3	193	6,73%
Total COM MEN EQUIPAMIENTO PERSONAL		29	2.869	100%

Grupo	Descripción	Altas IAE	Actividad m ²	%
COM MEN OTROS	COM.MEN. DE COMBUSTIBLES TODAS CLASES	1	151	1,21%
	COM.MEN.ACSESORIOS Y RECAMBIOS VEHICULOS	4	286	2,30%
	COM.MEN.APARATOS MEDICOS, ORTOPEDICOS,..	4	215	1,73%
	COM.MEN.ART.JOYERIA,RELOJERIA,BISUTERIA	4	209	1,68%
	COM.MEN.CARBURANTES Y ACEITES VEHICULOS	1	2.364	18,98%
	COM.MEN.LIBROS,PERIODICOS,PAPELERIA,....	18	468	3,76%
	COM.MEN.MUEBLES Y MAQUINAS DE OFICINA	4	216	1,73%
	COM.MEN.SELLOS,MONEDAS,ANTIGÜEDADES,...	2	46	0,37%
	COM.MEN.SEMILLAS,ABONOS,FLORES,PLANTAS..	5	434	3,48%
	COM.MEN.TODA CLASE ART. EN OTROS LOCALES	5	906	7,27%
	COM.MENOR DE GASES COMBUSTIBLES	1	6	0,05%
	COM.MENOR DE TODA CLASE DE MAQUINARIA	5	796	6,39%
	COM.MENOR DE VEHICULOS TERRESTRES	7	1.490	11,96%
	COMERCIO AL POR MENOR DE BIENES USADOS	3	1.769	14,20%
	COMERCIO MENOR EN ALMACENES POPULARES	7	3.100	24,89%
Total COM MEN OTROS		71	12.456	100%

Grupo	Descripción	Altas IAE	Actividad m²	%
OTROS	ACTIVIDADES ANEXAS A LA INDUSTRIA. MUEBLE	1	56	0,81%
	ALQUILER DE OTROS BIENES MUEBLES NCOP	1	125	1,80%
	ALQUILER DE PELICULAS DE VIDEO	1	73	1,05%
	CARPINTERIA METALICA	3	533	7,69%
	CONFEC. DE ART. TEXTILES HOGAR/TAPICERIA	1	340	4,91%
	CONFEC. DE OTROS ARTICUL. TEXTILES NCOP	1	124	1,79%
	CONFECION DE TODA CLASE PRENDAS VESTIR	4	1.295	18,69%
	CONSTR.MAQ.INDUS.DEL CAUCHO Y PLASTICOS	1	200	2,89%
	EDICION DE LIBROS	1	21	0,30%
	EDICION SOPORTES AUDIO,VIDEO,INFORMATICA	1	10	0,14%
	FAB. ART. DECORACION EN PAPEL Y CARTON	1	78	1,13%
	FAB. FIELTROS, TULES, ENCAJES, ETC.	1	133	1,92%
	FABR. MOBILIARIO DE MADERA PARA EL HOGAR	2	574	8,29%
	FABR.PTOS.SEMIELABORADOS MATER. PLASTICO	1	158	2,28%
	FABRIC. OBJETOS MADERA DE USO DOMESTICO	1	49	0,71%
	FABRIC.DE APARATOS PROTESIS Y ORTOPEDIA	2	101	1,46%
	FABRIC.DE CALZADO ARTESANIA Y A MEDIDA	1	73	1,05%
	FABRIC.PTOS.CARNICOS DE TODAS CLASES	1	190	2,74%
	IMPRESION TEXTOS E IMAGENES	1	170	2,45%
	INDUSTRIA DEL PAN Y DE LA BOLLERIA	2	293	4,23%
	INTERMEDIARIOS DEL COMERCIO	3	398	5,75%
	LABORATORIOS FOTOGRAFICOS Y CINEMATOGRAF	1	250	3,61%
	LIMPIEZA,CLASIFIC.Y ENVASE FRUTAS	1	108	1,56%
	OTRAS EDICIONES NCOP	2	276	3,98%
	PRENDAS DE VESTIR HECHAS A MEDIDA	2	480	6,93%
	PUERTAS Y VENTANAS DE MADERA	2	628	9,07%
	TALLERES DE MECANICA EN GENERAL	1	91	1,31%
	OTRAS INDUSTRIAS TEXTILES NCOP	1	100	1,44%
Total OTROS		41	6.927	100%

Grupo	Descripción	Altas IAE	Actividad m²	%
PROFESIONALES	ABOGADOS	2	68	3,55%

ACUPUNTORES, NATUROPATAS Y OTROS	1	71	3,71%
AGENTES COMERCIALES	1	51	2,67%
AGENTES DE SEGUROS AFECTOS	3	170	8,89%
AGENTES Y CORREDORES DE SEGUROS	1	45	2,35%
ARQUITECTOS	2	22	1,15%
ARQUITECTOS TECNICOS Y APAREJADORES	1	20	1,05%
AYUD. TECN. SANITARIOS Y FISIOTERAPEUTAS	3	231	12,08%
DRES.LICENC.POLITICAS,SOCIALES,LETRAS	1	22	1,15%
ECONOMISTAS	1	71	3,71%
INGENIEROS TECN. INDUSTRIALES Y TEXTILES	1	86	4,50%
MAQUILLADORES Y ESTETICISTAS	1	61	3,19%
ODONTOLOGOS	3	276	14,43%
OTROS PROF. RELACIONADOS CON SERVICIOS	1	16	0,84%
PERSONAL DOCENTE DE ENSEÑANZAS DIVERSAS	3	309	16,15%
PINTORES,ESCULTORES,CERAMISTAS,ARTESANOS	3	303	15,84%
PROFESIONALES PUBLICIDAD, RELAC.PUBLICAS	1	57	2,98%
VETERINARIOS	1	34	1,78%
Total PROFESIONALES	30	1.913	100%

Grupo	Descripción	Altas IAE	Actividad m ²	%
SERV BARES, RESTAURANTES Y HOSPEDAJE	CAFE-BAR EN SOCIEDADES,CASINOS,CLUBES...	3	759	5,87%
	CAFETERIAS DE DOS TAZAS	1	77	0,60%
	CAFETERIAS DE UNA TAZA	3	200	1,55%
	OTROS SERV. ALIMENTACION - RESTAURACION	2	170	1,32%
	RESTAURANTES DE DOS TENEDORES	5	887	6,86%
	RESTAURANTES DE UN TENEDOR	12	3.189	24,68%
	SERVICIOS EN CAFES Y BARES	71	7.642	59,13%
Total SERV BARES, RESTAURANTES Y HOSPEDAJE		97	12.924	100%

Grupo	Descripción	Altas IAE	Actividad m ²	%
SERVICIOS	AGENCIAS DE SEGUROS Y CORREDURIAS	6	538	0,49%
	AGENCIAS DE TRANSPORTE, TRANSITARIOS	1	125	0,11%
	AGENCIAS DE VIAJES	3	210	0,19%

ASEGURADORAS DE ENFERMEDAD Y RIESGOS DIV	1	80	0,07%
ASIST.Y SERVIC.DISMINUIDOS NO RESIDENC.	6	3.095	2,83%
ASISTENCIA Y SERV. SOCIALES DISMINUIDOS	4	23.339	21,33%
BANCA	5	966	0,88%
CAJAS DE AHORRO	19	3.724	3,40%
CONSULTAS CLINICAS ESTOMAT. Y ODONTOLOG.	5	489	0,45%
CONSULTAS Y CLINICAS VETERINARIAS	2	256	0,23%
EMPRESAS DE ESPECTACULOS	1	144	0,13%
ENGRASE Y LAVADO DE VEHICULOS	1	1.920	1,75%
ENSEÑANZA DE CONDUCCION VEHICULOS	4	274	0,25%
ENSEÑANZA DE EDUCACION BASICA	2	8.921	8,15%
ENSEÑANZA FORMACION PROFES. NO SUPERIOR	2	418	0,38%
ENSEÑANZA REGLADA (PREESC,EGB,BUP,FP,COU	1	18.640	17,03%
ENSEÑANZAS REGIMEN ESPECIAL (IDIOMAS-ART	3	342	0,31%
ESCUELAS Y SERVIC. PERFECC. DEL DEPORTE	5	1.572	1,44%
ESPECTACULOS EN SALAS Y LOCALES	1	19	0,02%
EXPENDEDORES NO OFICIALES DE APUESTAS	2	25	0,02%
EXPLOTACION ELECTRONICA POR CTA.TERCEROS	3	234	0,21%
EXTERMINIO ANIMALES DAÑINOS Y DESIFECC.	1	181	0,17%
GUARDERIA Y ENSEÑANZA INFANTIL,EXCLUSIV.	4	4.465	4,08%
HOSPITALES ESPECIALIZADOS	1	3.667	3,35%
INSTALACIONES DEPORTIVAS	1	15.452	14,12%
JARDINES DE RECREO	1	624	0,57%
ORGANIZACION ESPECTACULOS DEPORTIVOS	1	190	0,17%
OTRAS ACTIVIDADES DE ENSEÑANZA	2	202	0,18%
OTRAS MAQUINAS AUTOMATICAS INSTALADAS	1	50	0,05%
OTRAS REPARACIONES NCOP	1	76	0,07%
OTROS SERVICIOS AUXILIARES DE SEGUROS	1	17	0,02%
OTROS SERVICIOS INDEPENDIENTES NCOP	2	90	0,08%
OTROS SERVICIOS N.C.O.P.	14	1.241	1,13%
OTROS SERVICIOS PERSONALES NCOP	3	102	0,09%
OTROS SERVICIOS SANITARIOS SIN INTERNADO	2	161	0,15%
OTROS SERVICIOS TECNICOS NCOP	3	211	0,19%
PRODUCCION DE PELICULAS CINEMATOGRAFICAS	1	171	0,16%
PROMOCION INMOBILIARIA DE EDIFICACIONES	3	412	0,38%

REPARACION ART. ELECTRICOS PARA EL HOGAR	2	198	0,18%
REPARACION DE AUTOMOVILES Y BICICLETAS	26	6.964	6,36%
REPARACION DE MAQUINARIA INDUSTRIAL	2	43	0,04%
REPARACION DE OTROS BIENES CONSUMO NCOP	6	250	0,23%
SALONES RECREATIVOS Y DE JUEGO	3	505	0,46%
SALONES,INSTITUTOS DE BELLEZA Y GAB.ESTE	17	1.537	1,40%
SERV. NATUROPARIA,ACUPUNTURA,PARASANIT.	1	170	0,16%
SERV.AL PUBLICO PRESTADO POR AGEN.VIAJE	3	379	0,35%
SERV.DE CUSTODIA, SEGURIDAD Y PROTECCION	1	133	0,12%
SERV.PROPIEDAD INMOBILIARIA E INDUSTRIAL	10	610	0,56%
SERV.RECADERIA,REPARTO Y MANIP. CORRESP.	4	778	0,71%
SERV.TECN. DE ARQUITECTURA Y URBANISMO	7	731	0,67%
SERVIC.PELUQUERIA SEDORAS Y CABALLEROS	27	1.484	1,36%
SERVICIOS DE ENMARCACION	1	83	0,08%
SERVICIOS DE GESTION ADMINISTRATIVA	1	39	0,04%
SERVICIOS ESPECIALIZADOS DE LIMPIEZA	3	330	0,30%
SERVICIOS FINANCIEROS Y CONTABLES	8	654	0,60%
SERVICIOS FORESTALES	1	40	0,04%
SERVICIOS FOTOGRAFICOS	4	188	0,17%
SERVICIOS PUBLICIDAD, RELACIONES PUBLIC.	8	844	0,77%
SERVICIOS TECNICOS DE INGENIERIA	3	180	0,16%
SERVICIOS TECNICOS DE TOPOGRAFIA	1	162	0,15%
TINTE, LIMPIEZA SECO, LAVADO Y PLANCHADO	3	329	0,30%
ZURCIDO Y REPARACION DE ROPAS	3	153	0,14%
AGENCIAS PRESTACION SERVIC. DOMESTICOS	1	8	0,01%
Total SERVICIOS	265	109.435	100%

4. Altas de IAE por vía pública y % sobre el total de actividad.

BARRIO **ROCHAPEA**

Siglas	Nombre vía publica	Altas IAE	%
AVDA	GUIPUZCOA	7	0,97%
AVDA	MARCELO CELAYETA	144	20,06%
C/	ABAURREA ALTA	2	0,28%
C/	ANSOAIN	10	1,39%
C/	ARBIZU	3	0,42%
C/	ARTICA	22	3,06%
C/	BERNARDINO TIRAPU	47	6,55%
C/	CARMEN BAROJA NESSI	9	1,25%
C/	CIUDAD DE SUECA	9	1,25%
C/	CRUZ DE BARKAZIO	20	2,79%
C/	DEL SALVADOR	2	0,28%
C/	EMILIANA ZUBELDIA	2	0,28%
C/	ERROTAZAR	22	3,06%
C/	ESPARZA DE SALAZAR	1	0,14%
C/	EZCAROZ	4	0,56%
C/	GARDE	14	1,95%
C/	GERONIMO DE UZTARIZ	6	0,84%
C/	ISABA	7	0,97%
C/	IZALZU	3	0,42%
C/	JAURRIETA	6	0,84%
C/	JOAQUIN BEUNZA	32	4,46%
C/	JOAQUIN LIZARRAGA	1	0,14%
C/	JUAN DE GOYENECHÉ	8	1,11%
C/	JUSLARROCHA	5	0,70%
C/	LAS CENDEAS	4	0,56%
C/	MONASTERIO VIEJO DE SAN PEDRO	18	2,51%
C/	NAZARIO CARRIQUIRI	2	0,28%
C/	OCHAGAVIA	4	0,56%
C/	PADRE MACEDA	7	0,97%
C/	PADRE TOMAS DE BURGUI	10	1,39%
C/	PEDRO ALCATARENA	4	0,56%
C/	PEDRO ALEJANDRIA	2	0,28%
C/	PEDRO DE URSUA	4	0,56%
C/	PROVINCIAS	6	0,84%
C/	RAIMUNDO LANAS	23	3,20%
C/	RIO ARGÁ	11	1,53%
C/	RODRIGO XIMENEZ DE RADA	4	0,56%
C/	SAN ANTONIO	3	0,42%



C/	SAN BLAS	6	0,84%
C/	SANTA ALODIA	15	2,09%
C/	SARRIES	3	0,42%
C/	TIBURCIO DE REDIN	6	0,84%
C/	TODA AZNAREZ	4	0,56%
C/	URZAINQUI	19	2,65%
C/	UZTARROZ	23	3,20%
C/	VERGEL	2	0,28%
C/	VIDANGOZ	19	2,65%
C/	VIRGEN DEL RIO	7	0,97%
GRUPO	BARRIO SAN PEDRO	3	0,42%
PARQUE	DE LOS ENAMORADOS	36	5,01%
PASEO	ANELIER	16	2,23%
PASEO	DE LOS ENAMORADOS	11	1,53%
PZA	ITURRIOTZAGA	10	1,39%
PZA	JOSE MIGUEL DE BARANDIARAN	6	0,84%
PZA	MARGARITA DE NAVARRA	4	0,56%
PZA	NUEVO BAZTAN	4	0,56%
PZA	PRADO DE LA CERA	1	0,14%
PZA	SANCHO ABARCA	3	0,42%
TRVA	ARTICA	1	0,14%
TRVA	AVE MARIA	7	0,97%
TRVA	BERNARDINO TIRAPU	6	0,84%
TRVA	LAS HUERTAS	7	0,97%
TRVA	PADRE TOMAS DE BURGUI	5	0,70%
TRVA	RIO ARGA	4	0,56%
TRVA	SAN BLAS	2	0,28%
TOTAL		718	100%



5. Superficie de actividad por vía pública en m² y % sobre el total de superficie de actividad

BARRIO ROCHAPEA

Siglas	Nombre vía pública	Superf. m²	%
AVDA	GUIPUZCOA	16.430	9,24%
AVDA	MARCELO CELAYETA	41.133	23,14%
C/	ABAURREA ALTA	215	0,12%
C/	ANSOAIN	812	0,46%
C/	ARBIZU	357	0,20%
C/	ARTICA	5.389	3,03%
C/	BERNARDINO TIRAPU	14.888	8,38%
C/	CARMEN BAROJA NESSI	1.231	0,69%
C/	CIUDAD DE SUECA	1.256	0,71%
C/	CRUZ DE BARKAZIO	18.193	10,24%
C/	DEL SALVADOR	965	0,54%
C/	EMILIANA ZUBELDIA	346	0,19%
C/	ERROTAZAR	3.116	1,75%
C/	ESPARZA DE SALAZAR	98	0,06%
C/	EZCAROZ	445	0,25%
C/	GARDE	1.448	0,81%
C/	GERONIMO DE UZTARIZ	524	0,29%
C/	ISABA	1.668	0,94%
C/	IZALZU	256	0,14%
C/	JAURRIETA	935	0,53%
C/	JOAQUIN BEUNZA	4.535	2,55%
C/	JOAQUIN LIZARRAGA	97	0,05%
C/	JUAN DE GOYENECHÉ	429	0,24%
C/	JUSLARROCHA	397	0,22%
C/	LAS CENDEAS	574	0,32%
C/	MONASTERIO VIEJO DE SAN PEDRO	1.913	1,08%
C/	NAZARIO CARRIQUIRI	100	0,06%
C/	OCHAGAVIA	496	0,28%
C/	PADRE MACEDA	1.176	0,66%
C/	PADRE TOMAS DE BURGUI	1.418	0,80%
C/	PEDRO ALCATARENA	474	0,27%
C/	PEDRO ALEJANDRIA	772	0,43%
C/	PEDRO DE URSUA	338	0,19%
C/	PROVINCIAS	779	0,44%
C/	RAIMUNDO LANAS	3.221	1,81%
C/	RIO ARGÁ	2.882	1,62%
C/	RODRIGO XIMENEZ DE RADA	422	0,24%



C/	SAN ANTONIO	346	0,19%
C/	SAN BLAS	368	0,21%
C/	SANTA ALODIA	942	0,53%
C/	SARRIES	418	0,24%
C/	TIBURCIO DE REDIN	629	0,35%
C/	TODA AZNAREZ	263	0,15%
C/	URZAINQUI	1.871	1,05%
C/	UZTARROZ	4.168	2,35%
C/	VERGEL	18.661	10,50%
C/	VIDANGOZ	2.088	1,17%
C/	VIRGEN DEL RIO	701	0,39%
GRUPO	BARRIO SAN PEDRO	154	0,09%
PARQUE	DE LOS ENAMORADOS	3.177	1,79%
PASEO	ANELIER	1.941	1,09%
PASEO	DE LOS ENAMORADOS	1.049	0,59%
PZA	ITURRIOTZAGA	637	0,36%
PZA	JOSE MIGUEL DE BARANDIARAN	388	0,22%
PZA	MARGARITA DE NAVARRA	248	0,14%
PZA	NUEVO BAZTAN	411	0,23%
PZA	PRADO DE LA CERA	86	0,05%
PZA	SANCHO ABARCA	458	0,26%
TRVA	ARTICA	49	0,03%
TRVA	AVE MARIA	1.540	0,87%
TRVA	BERNARDINO TIRAPU	871	0,49%
TRVA	LAS HUERTAS	351	0,20%
TRVA	PADRE TOMAS DE BURGUI	5.115	2,88%
TRVA	RIO ARGA	924	0,52%
TRVA	SAN BLAS	142	0,08%
TOTAL		177.724	100%



6. Nuevas actividades dadas de alta en el periodo de estudio por grupo de actividad.

BARRIO **Rochapea**

Grupo	Altas IAE
COM MAY DROGUERÍA_PERFUMERÍA_FARMACIA	1
COM MAY OTROS	1
COM MEN ALIMENTACIÓN, BEBIDAS Y TABACO	7
COM MEN EQUIPAMIENTO PERSONAL	4
COM MEN OTROS	1
OTROS	4
PROFESIONALES	1
SERV BARES, RESTAURANTES Y HOSPEDAJE	19
SERVICIOS	16
TOTAL	54

Las nuevas altas registradas suponen un **7,52%** de las actividades de Rochapea (718). En el primer semestre del año se han registrado 20 nuevas altas más que en diciembre de 2009.

Los grupos de actividad con mayor número de nuevas altas han sido el grupo de **Servicio en Bares, Restaurantes y Hospedaje** y el de **Servicios**. Estos grupos se destacan también por ser los más representativos en el barrio.

Estos datos hay que tratarlos con cautela ya que recogen las altas en IAE registradas con posterioridad a la fecha del anterior informe, pero las razones por las que se dan de alta exceden a este informe, en ocasiones son nuevas actividades, traspasos, reapertura por obras



Los m² de actividad en Rochapea casi un **4,91%** del total de actividad en la ciudad, tal y como se muestra en la siguiente tabla:

Barrio	Total m2 actividad barrio	Total m2 actividad Pamplona
Azpilagaña	31.527	0,87%
Buztintxuri	32.920	0,91%
Casco Antiguo	160.524	4,43%
Chantrea	219.787	6,07%
Echavacoiz	117.058	3,23%
Ensanches	619.076	17,09%
Ezkaba	16.730	0,46%
Iturrama	348.600	9,63%
Mendebaldea & Ermitagaña	540.081	14,91%
Mendillorri	41.302	1,14%
Milagrosa	174.853	4,83%
Polígonos	924.445	25,53%
Rochapea	177.724	4,91%
San Jorge	47.243	1,30%
San Juan	169.707	4,69%
TOTAL	3.621.577	100%

En este período en Rochapea, la superficie comercial ocupada y no ocupada es:

Barrio	Total superficie actividad m ²	Total superficie no activa m ²	Total superficie	Superficie no activa/ total superf.
Rochapea	177.724	35.586	213.310	16,68%

En Rochapea, **la superficie comercial no ocupada supone 16,68%** del total de superficie comercial disponible en este barrio. Este porcentaje es significativamente mayor al registrado el pasado diciembre, como consecuencia de la pérdida de superficie activa y el incremento de la no activa. En referencia al conjunto de la ciudad, el porcentaje registrado en Rochapea es más del doble del porcentaje medio de la ciudad de un **7,63%** para el período analizado.



Ayuntamiento de
Pamplona
Iruñeko Udala

Área de Comercio, Turismo e Igualdad
Servicio de Promoción Empresarial

Merkataritza, Turismo eta Berdintasun Alorra
Enpresak Sustatzeko Zerbitzua

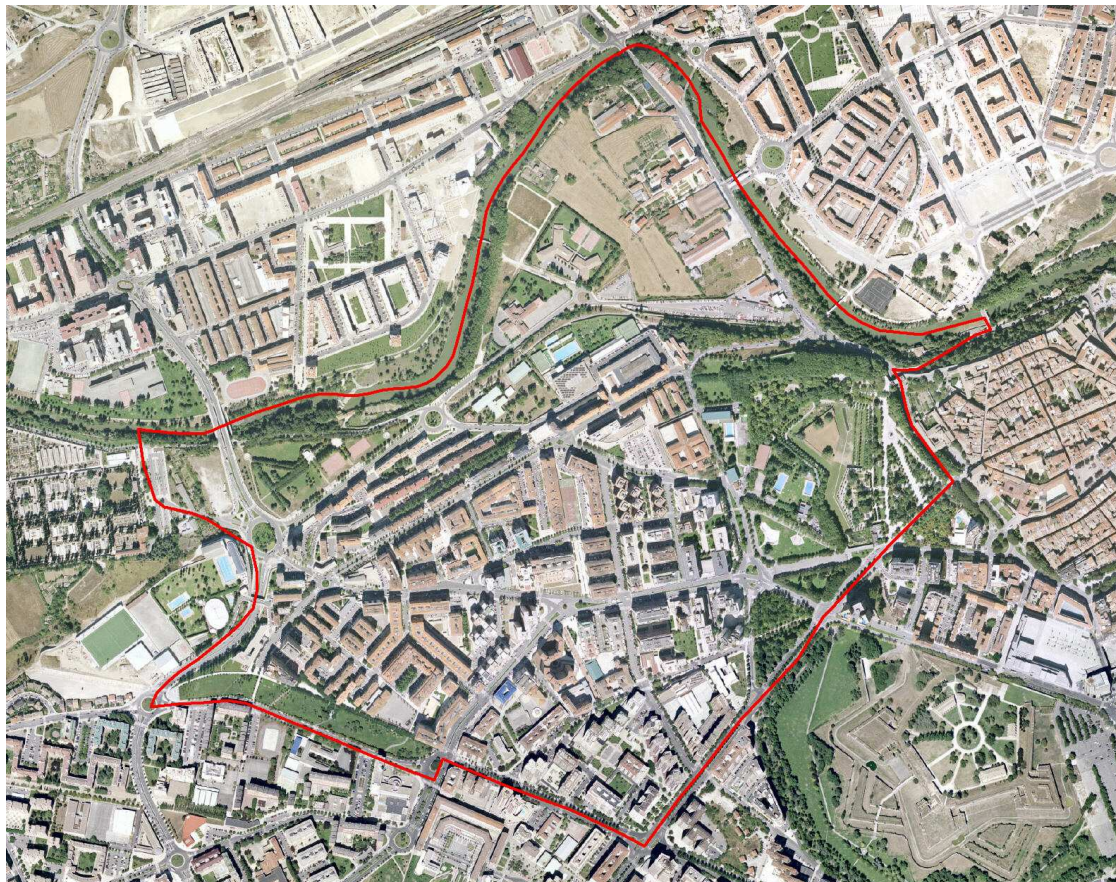

**Informe Actividad Económica
SAN JUAN
Fuente datos: IAE JUNIO 2010**

Informe de Actividad Económica

Este estudio se ha realizado en base a la información facilitada por el Área de Hacienda Local del Ayuntamiento de Pamplona y recoge las actividades dadas de alta en IAE en la fecha de extracción de los datos y situadas en planta baja.

Al realizar el informe de diciembre 2007 no fueron tenidas en cuenta determinadas actividades de las que no constaba planta. Nos referimos a actividades que ocupan más de un planta, incluida la planta baja, y que por tanto, al registrar su alta en IAE no se adscriben a ninguna planta en concreto. Detectada la ausencia de estas actividades, se incorporan al estudio a partir de los informes de actividad de Junio 2008.

A finales del año 2009 el registro de altas en IAE incluyó una modificación en las actividades del grupo de Construcción, (Grupo 5), por la cual el local vinculado a dichas actividades se considera afecto y no directo. Como consecuencia de dicho cambio este grupo ha quedado excluido de los informes del Observatorio.

Además se han excluido las actividades económicas con una superficie de actividad menor o igual a 5m² y las que declaran una actividad de domicilio igual o menor a 10 m², por considerar que es escasa su incidencia en la oferta económica y que pueden desvirtuar los datos globales.

Por último, y por razones similares a las expuestas, no se han tenido en cuenta los siguientes epígrafes de actividad:

- 1.646.4 – Comercio al por menor de tabaco con venta por recargo.
- 1.646.5.1 – Comercio al por menor de tabaco por máquinas automáticas.
- 1.646.5.2 – Titularidad de máquinas de tabaco.
- 1.861.1 – Alquiler de viviendas.
- 1.861.2 – Alquiler de locales industriales y otros alquileres
- 1.969.4.1 – Máquina tipo A independiente de lugar
- 1.969.4.2 – Titularidad de máquina tipo A recreativa
- 1.969.4.3 - Máquina tipo B independiente de lugar
- 1.969.4.4 - Titularidad de máquina tipo B recreativa
- 1.969.4.5 - Máquina tipo C independiente de lugar
- 1.969.4.6 - Titularidad de máquina tipo C recreativa

Para el análisis de las diferentes zonas de la ciudad se ha utilizado la distribución por barrios, en este estudio las calles incluidas en **San Juan**:

San Juan	
Siglas	Nombre vía pública
AVDA	BAYONA
TRVA	BAYONA
CMNO	BIURDANA
C/	BOSQUECILLO



CTRA	CEMENTERIO
C/	CUESTA DE LA REINA
C/	JOSE MARIA LACARRA
PLAZA	JUAN XXIII
C/	LA ASUNCION
GRUPO	LARRAINA
TRVA	MARTIN AZPILCUETA
C/	MARTIN AZPILCUETA
C/	MONASTERIO ABERIN
C/	MONASTERIO ALLOZ
PZA	MONASTERIO AZUELO
C/	MONASTERIO DE BELATE
TRVA	MONASTERIO DE BELATE
C/	MONASTERIO DE EKOIEN
C/	MONASTERIO DE EUNATE
C/	MONASTERIO DE FITERO
C/	MONASTERIO DE IHARTE
C/	MONASTERIO DE IRACHE
TRVA	MONASTERIO DE IRACHE
C/	MONASTERIO DE IRANZU
PZA	MONASTERIO DE IRANZU
C/	MONASTERIO DE LA OLIVA
PZA	MONASTERIO DE LA OLIVA
C/	MONASTERIO DE SANTA EULALIA
PZA	MONASTERIO DE SANTA GEMMA
C/	MONASTERIO DE TULEBRAS
C/	MONASTERIO DE URDAX
TRVA	MONASTERIO DE URDAX
C/	MONASTERIO DE USUN
C/	MONASTERIO DE VADOLUENGO
C/	MONASTERIO DE ZAMARTZE
C/	MONASTERIO DE ZILBETI
TRVA	MONASTERIO DE ZILBETI
PZA	MONASTERIOS DE NAVARRA
C/	NUESTRA SEÑORA DE LAS NIEVES
PZA	OBISPO IRURITA
C/	ORCOYEN
AVDA	PIO XII
C/	SAN ALBERTO MAGNO
PZA	SAN JUAN DE LA CADENA
C/	SAN ROQUE
C/	VIRGEN DE CODES
C/	VIRGE DE IDOIA



C/	VIRGEN DE JERUSALEN
C/	VIRGEN DE OSKIA
C/	VIRGEN DE UJUE
PZA	VIRGEN DEL PERDON
C/	VIRGEN DEL PUY
C/	VIRGEN DEL VILLAR

Otros datos de interés

POBLACIÓN – San Juan 20.407 habitantes

Fuente: Padrón municipal a 26 de Julio de 2010



De acuerdo con los datos provenientes del Impuesto de Actividades Económicas del Ayuntamiento de Pamplona en **Julio de 2010**, el número de altas de actividad en planta baja asciende a un total de **802 epígrafes** que suponen una superficie comercial ocupada de **171.065 m²** y sobre los que podemos hacer las siguientes apreciaciones:

1. Los ejes de mayor actividad se consolidan y una vez más destacan por su volumen de actividad, las calles **Monasterio de Irache, Monasterio de Urdax**, con **101** y **93** actividades dadas de alta en IAE respectivamente. Las siguientes calles son **Avdas. Bayona** y **Pío XII** con **69** y **60** epígrafes. Estos cuatro ejes representan el **40%** de las altas de actividad del barrio.

Destacamos una vez más la importancia del caso de la avenida de Pío XII que destaca por número de actividades a pesar de ser considerada parcialmente en este barrio.

La calle **Martin Azpilcueta** con **58** altas en IAE es la siguiente vía más destacada y si además realizamos un análisis espacial este es un eje de gran concentración comercial en el barrio.

2. La mayor superficie comercial ocupada la encontramos nuevamente en la calle **Monasterio de Irache**, con una superficie ocupada de **28.831 m²**. Le sigue su **Travesía** con **26.281 m²** y la calle **Monasterio de Urdax**, con **23.653 m²**.

En los tres casos una parte importante de su superficie es ocupada por actividades que por su naturaleza requieren de grandes espacios, es el caso de una residencia asistencial (La Vaguada), un club deportivo (Anaitasuna), un tanatorio (Tanatorio Irache) y un colegio (Hijas de María Santísima del Huerto).

3. Los grupos de actividad más destacados también se mantienen a lo largo del tiempo, el grupo de actividad que más destaca por su volumen es **Servicios** con un **31,55 %** de la actividad del barrio, (dentro de este grupo el más numeroso es el de peluquería con 40 altas de IAE), seguido de **Servicios de bares, restaurantes y hospedaje (17,83%)**, y **Comercio al por menor de alimentación, bebidas y tabaco (13,72%)**. Entre los tres grupos de actividad representan el 63% de la actividad del barrio.

Atendiendo a la superficie, los **Servicios** vuelven a destacar con un 59,95% de los metros activos, favorecido por los servicios de instalaciones deportivas (que en 2 actividades se recoge el 30% de la superficie de servicios ocupada).

Comparando los datos de la zona en estudio con respecto a los de toda la ciudad, podemos apreciar, entre otros, los siguientes aspectos:

1. Las actividades económicas registradas suponen el **10,67%** del total de actividades de la ciudad. Por grupos de actividad el barrio de San Juan alberga el **13,17%** de las actividades de Pamplona relacionadas con el **Comercio al por menor de Droguería, Perfumería y Farmacia**, el **12,73%** de los **Servicios de bares, restaurantes y hospedajes** y el



12,06% de las actividades de **Comercio al por menor de Alimentación, Bebidas y Tabaco** de Pamplona.

2. La superficie comercial activa de San Juan supone un **4,69%** del total de superficie comercial de la ciudad de Pamplona. Volvemos a destacar los grupos del punto anterior **Comercio al por menor de Droguería, Perfumería y Farmacia** con un **12,11%** del total de la superficie destinada a esta actividad comercial en toda la ciudad y el **11,97%** de la superficie destinada a **Comercio al por menor de Alimentación, Bebidas y Tabaco**.



1. Altas de epígrafe según grupo de actividad y % sobre el total de actividad.

BARRIO **SAN JUAN**

Grupo	Altas IAE	%
COM MAY ALIMENTACIÓN BEBIDAS Y TABACO	3	0,37%
COM MAY ARTÍCULOS DURADEROS	5	0,62%
COM MAY DROGUERÍA PERFUMERÍA FARMACIA	0	0,00%
COM MAY EQUIPAMIENTO PERSONAL	0	0,00%
COM MAY OTROS	9	1,12%
COM MEN ALIMENTACIÓN, BEBIDAS Y TABACO	110	13,72%
COM MEN DROGUERÍA PERFUMERÍA FARMACIA HERBOLARIO	44	5,49%
COM MEN EQUIPAMIENTO DEL HOGAR	47	5,86%
COM MEN EQUIPAMIENTO PERSONAL	55	6,86%
COM MEN OTROS	68	8,48%
OTROS	27	3,37%
PROFESIONALES	38	4,74%
SERV BARES, RESTAURANTES Y HOSPEDAJE	143	17,83%
SERVICIOS	253	31,55%
TOTAL	802	100%

Grupo	Altas IAE San Juan	Altas en IAE total Pamplona	% altas IAE San Juan/ total Pamplona
COM MAY ALIMENTACIÓN BEBIDAS Y TABACO	3	61	4,92%
COM MAY ARTÍCULOS DURADEROS	5	45	11,11%
COM MAY DROGUERÍA PERFUMERÍA FARMACIA	0	19	0,00%
COM MAY EQUIPAMIENTO PERSONAL	0	18	0,00%
COM MAY OTROS	9	99	9,09%
COM MEN ALIMENTACIÓN, BEBIDAS Y TABACO	110	908	12,11%
COM MEN DROGUERÍA PERFUMERÍA FARMACIA HERBOLARIO	44	334	13,17%
COM MEN EQUIPAMIENTO DEL HOGAR	47	410	11,46%
COM MEN EQUIPAMIENTO PERSONAL	55	669	8,22%
COM MEN OTROS	68	742	9,16%
OTROS	27	353	7,65%
PROFESIONALES	38	394	9,64%
SERV BARES, RESTAURANTES Y HOSPEDAJE	143	1.123	12,73%
SERVICIOS	253	2.341	10,81%
TOTAL	802	7.516	10,67%



2. Superficie de actividad según grupo de actividad y % sobre el total de superficie de actividad.

BARRIO **SAN JUAN**

Grupo	Actividad m ²	%
COM MAY ALIMENTACIÓN BEBIDAS Y TABACO	282	0,17%
COM MAY ARTÍCULOS DURADEROS	831	0,49%
COM MAY DROGUERÍA_PERFUMERÍA_FARMACIA	0	0,00%
COM MAY EQUIPAMIENTO PERSONAL	0	0,00%
COM MAY OTROS	1.175	0,69%
COM MEN ALIMENTACIÓN, BEBIDAS Y TABACO	13.358	7,87%
COM MEN DROGUERÍA_PERFUMERÍA_FARMACIA_HERBOLARIO	4.299	2,53%
COM MEN EQUIPAMIENTO DEL HOGAR	7.592	4,47%
COM MEN EQUIPAMIENTO PERSONAL	6.330	3,73%
COM MEN OTROS	7.592	4,47%
OTROS	3.017	1,78%
PROFESIONALES	2.151	1,27%
SERV BARES, RESTAURANTES Y HOSPEDAJE	21.349	12,58%
SERVICIOS	101.731	59,95%
TOTAL	169.707	100%

Grupo	Sup.Activida d m ² San Juan	Sup Actividad Total Pamplona	% Sup Actividad San Juan / Total Pamplona
COM MAY ALIMENTACIÓN BEBIDAS Y TABACO	282	45.641	0,62%
COM MAY ARTÍCULOS DURADEROS	831	21.308	3,90%
COM MAY DROGUERÍA_PERFUMERÍA_FARMACIA	0	5.300	0,00%
COM MAY EQUIPAMIENTO PERSONAL	0	6.706	0,00%
COM MAY OTROS	1175	119.129	0,99%
COM MEN ALIMENTACIÓN, BEBIDAS Y TABACO	13.358	111.631	11,97%
COM MEN DROGUERÍA_PERFUMERÍA_FARMACIA_HERBOLARIO	4.299	35.499	12,11%
COM MEN EQUIPAMIENTO DEL HOGAR	7.592	78.618	9,66%
COM MEN EQUIPAMIENTO PERSONAL	6.330	94.680	6,69%
COM MEN OTROS	7.592	271.200	2,80%
OTROS	3.017	775.888	0,39%
PROFESIONALES	2.151	22.336	9,63%
SERV BARES, RESTAURANTES Y HOSPEDAJE	21.349	231.089	9,24%
SERVICIOS	101.731	1.802.552	5,64%
TOTAL	169.707	3.621.577	4,69%

3. Altas de actividad y superficie de actividad detallada para los subgrupos de actividad, con porcentajes de superficie para cada descripción del grupo.

Grupo	Descripción	Altas IAE	Actividad m²	%
COM MAY ALIMENTACIÓN BEBIDAS Y TABACO	COM.MAY.DE PESCADOS Y PTOS. DE LA PESCA	1	135	47,87%
	COM.MAY.OTROS PTOS.ALIMENT.,HELADOS,ETC.	1	73	25,89%
	COMERCIO MAYOR DE BEBIDAS Y TABACO	1	74	26,24%
Total COM MAY ALIMENTACIÓN BEBIDAS Y TABACO		3	282	100%

Grupo	Descripción	Altas IAE	Actividad m²	%
COM MAY ARTÍCULOS DURADEROS	COM.MAY.APARATOS ELECTROD. Y FERRETERIA	1	81	9,75%
	COM.MAY.APARATOS Y MATERIAL ELECTRONICO	2	254	30,57%
	COM.MAYOR DE VEHICULOS Y SUS ACCESORIOS	2	496	59,69%
Total COM MAY ARTÍCULOS DURADEROS		5	831	100%

Grupo	Descripción	Altas IAE	Actividad m²	%
COM MAY OTROS	COM.MAY.CEREALES,PLANTAS,ABONOS,ANIMALES	1	75	6,38%
	COM.MAY.DE INSTRUMENTOS PRECISION Y MEDIDA	1	37	3,15%
	COM.MAY.DE MAQUINAS Y MATERIAL OFICINA	1	144	12,26%
	COM.MAY.INTERINDUSTRIAL EXCEPTO QUIMICA	3	334	28,43%
	COM.MAY.MATERIALES CONSTRUCCION, VIDRIO	1	268	22,81%
	COM.MAY.OTROS ART. CONSUMO DURADERO NCOP	1	215	18,30%
	COM.MAY.OTROS PRODUCTOS DE RECUPERACION	1	102	8,68%
Total COM MAY OTROS		9	1.175	100%

Grupo	Descripción	Altas IAE	Actividad m²	%
COM MEN ALIMENTACIÓN, BEBIDAS Y TABACO	COM.MEN.DE CARNES,HUEVOS,CAZA Y GRANJA	3	376	2,81%
	COM.MEN.DE CARNICERIAS-CHARCUTERIAS	3	408	3,05%
	COM.MEN.DE CARNICERIAS-SALCHICHERIAS	6	552	4,13%

COM.MEN.DE PESCADOS Y OTROS PTOS. PESCA	10	424	3,17%
COM.MEN.FRUTAS,VERDURAS,HORTALIZAS,TUBER	6	366	2,74%
COM.MEN.GOLOSINAS,FRUTOS SECOS,PATATAS F	4	173	1,30%
COM.MEN.PAN,PASTELES,CONFITERIA,LACTEOS	22	1.365	10,22%
COM.MEN.PTOS. ALIMENTICIOS MENOS 120 M2	1	43	0,32%
COM.MEN.PTOS.ALIMENTICIOS 120 - 399 M2	4	1.468	10,99%
COM.MEN.PTOS.ALIMENTICIOS SUP. A 400 M2	6	5.507	41,23%
COM.MEN.PTOS.PASTELERIA,BOLLERIA,CONFIT.	6	311	2,33%
COM.MENOR DE ARTICULOS PARA FUMADORES	1	24	0,18%
COM.MENOR DE PTOS.ALIMENTICIOS Y BEBIDAS	20	1.596	11,95%
COM.MENOR DE TABACO EN EXPENDEDURIAS	8	251	1,88%
COMERCIO AL POR MENOR DE HELADOS	1	45	0,34%
COMERCIO AL POR MENOR DE VINOS Y BEBIDAS	1	21	0,16%
COMERCIO AL POR MENOR EN CARNICERIAS	4	259	1,94%
COMERCIO MENOR DE BACALAO Y SALAZONES	2	126	0,94%
DESPACHOS PAN, PAN ESPECIAL, Y BOLLERIA	2	43	0,32%

Total COM MEN ALIMENTACIÓN, BEBIDAS Y TABACO

110 13.358 100%

Grupo	Descripción	Altas IAE	Actividad m ²	%
COM MEN				
DROGUERÍA_PERFUMERÍA_FARMACIA_HERBOLARIO	COM.MEN.PLANTAS Y HIERBAS EN HERBOLARIOS	9	430	10,00%
	COM.MEN.PTOS.DE PERFUMERIA Y COSMETICA	3	395	9,19%
	COM.MEN.PTOS.DROGUERIA,PERFUMERIA,COSMET	10	1.077	25,05%
	FARMACIAS.COMERCIO MENOR DE MEDICAMENTOS	22	2.397	55,76%
Total COM MEN DROGUERÍA_PERFUMERÍA_FARMACIA_HERBOLARIO		44	4.299	100%

Grupo	Descripción	Altas IAE	Actividad m ²	%
COM MEN EQUIPAMIENTO DEL HOGAR	COM.MEN.APARATOS ELECTR.DE USO DOMESTICO	18	2.695	35,50%
	COM.MEN.ART.MENAJE,FERRETERIA,ADORNO,REG	11	1.102	14,52%
	COM.MEN.ARTICULOS EQUIPAM.DEL HOGAR NCOP	1	155	2,04%
	COM.MEN.DE PUERTAS,VENTANAS Y PERSIANAS	3	231	3,04%
	COM.MENOR DE ARTICULOS DE BRICOLAGE	1	173	2,28%
	COM.MENOR DE MATERIALES DE CONSTRUCCION	2	145	1,91%

	COM.MENOR DE MUEBLES (EXCEPTO OFICINA)	11	3.091	40,71%
Total COM MEN EQUIPAMIENTO DEL HOGAR		47	7.592	100%

Grupo	Descripción	Altas IAE	Actividad m ²	%
COM MEN EQUIPAMIENTO PERSONAL	COM.MEN.DE ARTIC.DE MERCERIA Y PAQUETERI	6	290	4,58%
	COM.MEN.DE CALZADO Y COMPLEMENTOS PIEL	7	662	10,46%
	COM.MEN.JUGUETES,ART.DEPORTE,ARMAS...	6	759	11,99%
	COM.MEN.PRODTOS.TEXTILES PARA EL HOGAR	7	1.511	23,87%
	COM.MENOR DE CONFECCIONES DE PELETERIA	2	143	2,26%
	COM.MENOR DE PRENDAS DE VESTIR Y TOCADO	21	2.370	37,44%
	COMERCIO AL POR MENOR PRENDAS ESPECIALES	1	197	3,11%
	COMERCIO MENOR DE LENCERIA Y CORSETERIA	5	398	6,29%
Total COM MEN EQUIPAMIENTO PERSONAL		55	6.330	100%

Grupo	Descripción	Altas IAE	Actividad m ²	%
COM MEN OTROS	COM.MEN.ACESORIOS Y RECAMBIOS VEHICULOS	2	491	6,47%
	COM.MEN.APARATOS MEDICOS, ORTOPEDICOS,..	8	839	11,05%
	COM.MEN.ART.JOYERIA,RELOJERIA,BISUTERIA	5	307	4,04%
	COM.MEN.CUBIERTAS,BANDAS,CAM.AIRE VEHIC.	1	49	0,65%
	COM.MEN.LIBROS,PERIODICOS,PAPELERIA,....	20	1.208	15,91%
	COM.MEN.MUEBLES Y MAQUINAS DE OFICINA	8	802	10,56%
	COM.MEN.OTROS PRODUCTOS NO ESPECIFICADOS	2	864	11,38%
	COM.MEN.SELLOS,MONEDAS,ANTIGÜEDADES,...	1	25	0,33%
	COM.MEN.SEMILLAS,ABONOS,FLORES,PLANTAS..	5	613	8,07%
	COM.MEN.TODA CLASE ART. EN OTROS LOCALES	2	325	4,28%
	COM.MENOR DE TODA CLASE DE MAQUINARIA	6	689	9,08%
	COM.MENOR DE VEHICULOS TERRESTRES	3	523	6,89%
	COM.MENOR DENOMINADO "SEX-SHOP"	1	249	3,28%
	COMERCIO MENOR EN ALMACENES POPULARES	3	576	7,59%
	PTOS.ALIMENTIC.Y BEB.MAQUINAS EXPENDEDOR	1	32	0,42%
Total COM MEN OTROS		68	7.592	100%

Grupo	Descripción	Altas IAE	Actividad m²	%
OTROS	ACTIVIDADES ANEXAS A LA INDUST. MUEBLE	1	82	2,72%
	ALQUILER DE AUTOMOVILES SIN CONDUCTOR	1	165	5,47%
	ALQUILER DE BICICLETAS	2	71	2,35%
	ALQUILER DE BIENES DE CONSUMO	2	243	8,05%
	ALQUILER DE OTROS BIENES MUEBLES NCOP	1	48	1,59%
	ALQUILER DE PELICULAS DE VIDEO	1	139	4,61%
	ARTES GRAFICAS (IMPRESION GRAFICA)	1	177	5,87%
	COMPOSICION DE TEXTOS	1	74	2,45%
	CONFECCION A MEDIDA DE PRENDAS VESTIR	1	164	5,44%
	CONFECCION DE TODA CLASE PRENDAS VESTIR	1	41	1,36%
	EDICION DE LIBROS	1	35	1,16%
	EDICION SOPORTES AUDIO,VIDEO,INFORMATICA	1	34	1,13%
	ENCUADERNACION	1	230	7,62%
	FABR.ARTIC.ACABADOS DE MATERIAS PLASTICA	1	115	3,81%
	FABRIC.UTILES PARA MAQUINAS HERRAMIENTAS	1	93	3,08%
	IMPRESION TEXTOS E IMAGENES	1	149	4,94%
	INDUSTRIAS DE LA BOLLERIA Y PASTELERIA	1	471	15,61%
	INSTRUMENTOS PERCUSION	1	146	4,84%
	INTERMEDIARIOS DEL COMERCIO	4	144	4,77%
	PARQUET, ENTARIMADO Y ADOQUINES MADERA	1	237	7,86%
	PREPARACION DE LECHE	1	51	1,69%
	RECAUCHUTADO Y RECONSTRUCCION CUBIERTAS	1	108	3,58%
	Total OTROS		27	3.017

Grupo	Descripción	Altas IAE	Actividad m²	%
PROFESIONALES	ABOGADOS	4	302	14,04%
	ACUPUNTORES, NATUROPATAS Y OTROS	3	108	5,02%
	ADMINISTRADORES DE FINCAS	1	10	0,46%
	AGENTES COMERCIALES	1	9	0,42%
	AGENTES DE SEGUROS AFECTOS	3	173	8,04%
	AGENTES Y CORREDORES DE SEGUROS	1	10	0,46%

ARQUITECTOS	5	250	11,62%
AYUD. TECN. SANITARIOS Y FISIOTERAPEUTAS	1	50	2,32%
DECORADORES-DISEÑADORES DE INTERIORES	1	45	2,09%
DRES.LICENC.POLITICAS,SOCIALES,LETRAS	1	10	0,46%
ESTOMATOLOGOS	1	100	4,65%
MAQUILLADORES Y ESTETICISTAS	4	198	9,21%
MASAJISTAS, DIETISTAS, Y AUX. ENFERMERIA	3	158	7,35%
MEDICOS ESPECIALISTAS	3	347	16,13%
OPTICOS-OPTOMETRISTAS Y PODOLOGOS	2	161	7,48%
PERSONAL DOCENTE DE ENSEÑANZAS DIVERSAS	1	74	3,44%
PERSONAL DOCENTE EDUCAC.INFANTIL Y PRIM.	1	48	2,23%
PROCURADORES	1	47	2,19%
PROFESIONALES PUBLICIDAD, RELAC.PUBLICAS	1	51	2,37%
Total PROFESIONALES	38	2.151	100%

Grupo	Descripción	Altas IAE	Actividad m ²	%
SERV BARES, RESTAURANTES Y HOSPEDAJE	CAFE-BAR EN SOCIEDADES,CASINOS,CLUBES...	5	2.045	9,58%
	CAFETERIAS DE UNA TAZA	5	899	4,21%
	OTROS SERV. ALIMENTACION - RESTAURACION	3	251	1,18%
	RESTAURANTES DE DOS TENEDORES	6	1.475	6,91%
	RESTAURANTES DE TRES TENEDORES	3	731	3,42%
	RESTAURANTES DE UN TENEDOR	12	1.428	6,69%
	SERVICIOS EN CAFES Y BARES	108	14.493	67,89%
	HOSTELERIA Y RESTAURACION SIN ESTABLEC.	1	27	0,13%
Total SERV BARES, RESTAURANTES Y HOSPEDAJE		143	21.349	100%

Grupo	Descripción	Altas IAE	Actividad m ²	%
SERVICIOS	AGENCIAS DE SEGUROS Y CORREDURIAS	6	581	0,57%
	AGENCIAS DE VIAJES	4	440	0,43%
	ASEGURADORAS DE ENFERMEDAD Y RIESGOS DIV	4	947	0,93%
	ASIST.Y SERVIC.DISMINUIDOS NO RESIDENC.	1	30	0,03%
	ASISTENCIA Y SERV. SOCIALES DISMINUIDOS	1	15.454	15,19%
	BANCA	12	3.592	3,53%

CAJAS DE AHORRO	15	3.394	3,34%
CONSULTAS CLINICAS ESTOMAT. Y ODONTOLOG.	3	461	0,45%
CONSULTAS Y CLINICAS VETERINARIAS	1	93	0,09%
CONSULTORIOS MEDICOS,SANITARIOS,CLINICOS	2	446	0,44%
DISTRIBUCION Y VENTA DE PELICULAS CINEM.	1	93	0,09%
DOBLAJE,SINCRON. Y MONTAJE DE PELICULAS	1	107	0,11%
ENGRASE Y LAVADO DE VEHICULOS	2	191	0,19%
ENSEÑANZA DE CONDUCCION VEHICULOS	5	596	0,59%
ENSEÑANZA FORMAC. PROFESIONAL SUPERIOR	1	183	0,18%
ENSEÑANZA FORMACION PROFES. NO SUPERIOR	2	161	0,16%
ENSEÑANZA FUERA ESTABLECIMIENTO PERMANEN	1	17	0,02%
ENSEÑANZA REGLADA (PREESC,EGB,BUP,FP,COU	1	12.332	12,12%
ENSEÑANZAS REGIMEN ESPECIAL (IDIOMAS-ART	2	706	0,69%
ENTIDADES ASEGURADORES DE VIDA Y CAPIT.	1	125	0,12%
ESCUELAS Y SERVIC. PERFEC. DEL DEPORTE	4	1.554	1,53%
ESPECTACULOS EN SALAS Y LOCALES	1	100	0,10%
EXHIBICION DE PELICULAS CINEMATOGRAFICAS	1	2.217	2,18%
EXPENDEDORES NO OFICIALES DE APUESTAS	2	34	0,03%
EXPENDEDORES OFICIALES DE LOTERIAS	1	37	0,04%
EXPLOTACION ELECTRONICA POR CTA.TERCEROS	5	2.757	2,71%
GUARDA Y CUSTODIA VEHICULOS EN GARAJES	1	62	0,06%
INSTALACIONES DEPORTIVAS	2	30.684	30,16%
ORGA.ESPECT.DEPORTIVOS POR FEDERACIONES	1	5.552	5,46%
OTRAS ACTIVIDADES DE ENSEÑANZA	7	1.061	1,04%
OTRAS ENTIDADES ASEGURADORAS (MONTEPIOS)	1	295	0,29%
OTRAS REPARACIONES NCOP	2	78	0,08%
OTROS SEGUROS	1	332	0,33%
OTROS SERVICIOS INDEPENDIENTES NCOP	3	105	0,10%
OTROS SERVICIOS N.C.O.P.	7	517	0,51%
OTROS SERVICIOS PERSONALES NCOP	1	8	0,01%
OTROS SERVICIOS SANITARIOS SIN INTERNADO	1	229	0,23%
OTROS SERVICIOS TECNICOS NCOP	4	504	0,50%
PRODUCCION DE PELICULAS CINEMATOGRAFICAS	1	85	0,08%
PROMOCION INMOBILIARIA DE EDIFICACIONES	3	709	0,70%
REPARACION ART. ELECTRICOS PARA EL HOGAR	6	533	0,52%

REPARACION DE AUTOMOVILES Y BICICLETAS	16	3.657	3,59%
REPARACION DE MAQUINARIA INDUSTRIAL	1	66	0,06%
REPARACION DE OTROS BIENES CONSUMO NCOP	6	327	0,32%
SALAS DE BAILE Y DISCOTECAS	1	781	0,77%
SALONES RECREATIVOS Y DE JUEGO	1	70	0,07%
SALONES,INSTITUTOS DE BELLEZA Y GAB.ESTE	10	780	0,77%
SERV. LIMPIEZA INTERIORES (EDIF,OFICIN.)	1	133	0,13%
SERV. NATUROPARIA,ACUPUNTURA,PARASANIT.	3	72	0,07%
SERV.AL PUBLICO PRESTADO POR AGEN.VIAJE	4	271	0,27%
SERV.COLOCACION Y SUMINISTRO DE PERSONAL	5	713	0,70%
SERV.COPIAS DOCUMENTOS MAQ.FOTOCOPIADORA	3	343	0,34%
SERV.PROPIEDAD INMOBILIARIA E INDUSTRIAL	11	927	0,91%
SERV.RECADERIA,REPARTO Y MANIP. CORRESP.	2	136	0,13%
SERV.TECN. DE ARQUITECTURA Y URBANISMO	5	466	0,46%
SERVIC. ORGANIZ. CONGRESOS, ASAMBLEAS,..	1	55	0,05%
SERVIC.PELUQUERIA SEÑORAS Y CABALLEROS	40	2.532	2,49%
SERVICIOS DE ENMARCACION	2	228	0,22%
SERVICIOS DE GESTION ADMINISTRATIVA	3	165	0,16%
SERVICIOS DE POMPAS FUNEBRES	1	1.078	1,06%
SERVICIOS DE TRADUCCION Y SIMILARES	1	96	0,09%
SERVICIOS FINANCIEROS Y CONTABLES	2	102	0,10%
SERVICIOS FOTOGRAFICOS	2	178	0,17%
SERVICIOS JURIDICOS	3	148	0,15%
SERVICIOS PUBLICIDAD, RELACIONES PUBLIC.	3	227	0,22%
SERVICIOS TECNICOS DE INGENIERIA	2	491	0,48%
TINTE, LIMPIEZA SECO, LAVADO Y PLANCHADO	2	263	0,26%
ZURCIDO Y REPARACION DE ROPAS	1	24	0,02%
Total SERVICIOS	253	101.731	100%



4. Altas de IAE por vía pública y % sobre el total de actividad.

BARRIO SAN JUAN

Siglas	Calle	Altas IAE	% Total altas IAE
AVDA	BAYONA	69	8,60%
AVDA	PIO XII	60	7,48%
C/	BOSQUECILLO	4	0,50%
C/	CUESTA DE LA REINA	4	0,50%
C/	LA ASUNCION	10	1,25%
C/	MARTIN AZPILCUETA	58	7,23%
C/	MONASTERIO ABERIN	17	2,12%
C/	MONASTERIO ALLOZ	7	0,87%
C/	MONASTERIO DE BELATE	10	1,25%
C/	MONASTERIO DE EKOIEN	4	0,50%
C/	MONASTERIO DE EUNATE	11	1,37%
C/	MONASTERIO DE FITERO	33	4,11%
C/	MONASTERIO DE IHARTE	5	0,62%
C/	MONASTERIO DE IRACHE	101	12,59%
C/	MONASTERIO DE IRANZU	5	0,62%
C/	MONASTERIO DE LA OLIVA	55	6,86%
C/	MONASTERIO DE SANTA EULALIA	1	0,12%
C/	MONASTERIO DE TULEBRAS	12	1,50%
C/	MONASTERIO DE URDAX	93	11,60%
C/	MONASTERIO DE USUN	5	0,62%
C/	MONASTERIO DE VADOLUENGO	4	0,50%
C/	MONASTERIO DE ZILBETI	10	1,25%
C/	NUESTRA SEÑORA DE LAS NIEVES	2	0,25%
C/	ORCOYEN	1	0,12%
C/	SAN ALBERTO MAGNO	28	3,49%
C/	SAN ROQUE	8	1,00%
C/	VIRGEN DE CODES	10	1,25%
C/	VIRGEN DE JERUSALEN	1	0,12%
C/	VIRGEN DE OSKIA	4	0,50%
C/	VIRGEN DE UJUE	4	0,50%
C/	VIRGEN DEL PUY	19	2,37%
C/	VIRGEN DEL VILLAR	5	0,62%
PASEO	JOSE MARIA LACARRA	3	0,37%
PZA	JUAN XXIII	4	0,50%
PZA	MONASTERIO AZUELO	26	3,24%
PZA	MONASTERIO DE IRANZU	8	1,00%
PZA	MONASTERIO DE LA OLIVA	3	0,37%



PZA	MONASTERIO DE SANTA GEMMA	1	0,12%
PZA	MONASTERIOS DE NAVARRA	5	0,62%
PZA	OBISPO IRURITA	12	1,50%
PZA	SAN JUAN DE LA CADENA	17	2,12%
PZA	VIRGEN DEL PERDON	3	0,37%
TRVA	BAYONA	40	4,99%
TRVA	MARTIN AZPILCUETA	2	0,25%
TRVA	MONASTERIO DE BELATE	5	0,62%
TRVA	MONASTERIO DE IRACHE	4	0,50%
TRVA	MONASTERIO DE URDAX	5	0,62%
TRVA	MONASTERIO DE ZILBETI	4	0,50%
TOTAL		802	100%



5. Superficie de actividad por vía pública en m² y % sobre el total de superficie de actividad

BARRIO SAN JUAN

Siglas	Calle	Superf. m²	% Total sup.
AVDA	BAYONA	13.377	7,88%
AVDA	PIO XII	6.409	3,78%
C/	BOSQUECILLO	508	0,30%
C/	CUESTA DE LA REINA	11.246	6,63%
C/	LA ASUNCION	2.012	1,19%
C/	MARTIN AZPILCUETA	5.675	3,34%
C/	MONASTERIO ABERIN	2.090	1,23%
C/	MONASTERIO ALLOZ	576	0,34%
C/	MONASTERIO DE BELATE	2.312	1,36%
C/	MONASTERIO DE EKOIEN	183	0,11%
C/	MONASTERIO DE EUNATE	1.738	1,02%
C/	MONASTERIO DE FITERO	2.540	1,50%
C/	MONASTERIO DE IHARTE	244	0,14%
C/	MONASTERIO DE IRACHE	28.831	16,99%
C/	MONASTERIO DE IRANZU	324	0,19%
C/	MONASTERIO DE LA OLIVA	7.655	4,51%
C/	MONASTERIO DE SANTA EULALIA	54	0,03%
C/	MONASTERIO DE TULEBRAS	1.381	0,81%
C/	MONASTERIO DE URDAX	23.653	13,94%
C/	MONASTERIO DE USUN	723	0,43%
C/	MONASTERIO DE VADOLUENGO	738	0,43%
C/	MONASTERIO DE ZILBETI	956	0,56%
C/	NUESTRA SEÑORA DE LAS NIEVES	150	0,09%
C/	ORCOYEN	2326	1,37%
C/	SAN ALBERTO MAGNO	2.252	1,33%
C/	SAN ROQUE	1067	0,63%
C/	VIRGEN DE CODES	1.067	0,63%
C/	VIRGEN DE JERUSALEN	50	0,03%
C/	VIRGEN DE OSKIA	695	0,41%
C/	VIRGEN DE UJUE	1518	0,89%
C/	VIRGEN DEL PUY	2.130	1,26%
C/	VIRGEN DEL VILLAR	801	0,47%
PASEO	JOSE MARIA LACARRA	478	0,28%
PZA	JUAN XXIII	686	0,40%
PZA	MONASTERIO AZUELO	2.576	1,52%
PZA	MONASTERIO DE IRANZU	676	0,40%



PZA	MONASTERIO DE LA OLIVA	528	0,31%
PZA	MONASTERIO DE SANTA GEMMA	55	0,03%
PZA	MONASTERIOS DE NAVARRA	649	0,38%
PZA	OBISPO IRURITA	2.379	1,40%
PZA	SAN JUAN DE LA CADENA	2.220	1,31%
PZA	VIRGEN DEL PERDON	209	0,12%
TRVA	BAYONA	4.732	2,79%
TRVA	MARTIN AZPILCUETA	535	0,32%
TRVA	MONASTERIO DE BELATE	782	0,46%
TRVA	MONASTERIO DE IRACHE	26.281	15,49%
TRVA	MONASTERIO DE URDAX	948	0,56%
TRVA	MONASTERIO DE ZILBETI	692	0,41%
TOTAL		169.707	100%



6. Nuevas actividades dadas de alta en el periodo de estudio por grupo de actividad.

BARRIO **San Juan**

Grupo	Altas IAE
COM MEN ALIMENTACIÓN, BEBIDAS Y TABACO	12
COM MEN DROGUERÍA_PERFUMERÍA_FARMACIA_HERBOLARIO	5
COM MEN EQUIPAMIENTO DEL HOGAR	1
COM MEN EQUIPAMIENTO PERSONAL	3
OTROS	3
PROFESIONALES	1
SERV BARES, RESTAURANTES Y HOSPEDAJE	19
SERVICIOS	9
TOTAL	53

Las nuevas actividades representan un **6,61%** de la actividad de San Juan (802).

El 75% de las nuevas altas se registran en los grupos de **Servicios de Bares, Restaurantes y Hospedaje, Comercio al por menor de Alimentación, Bebidas y Tabaco** y el de **Servicios**, los grupos por otra parte, predominantes en el barrio.

Estos datos hay que tratarlos con cautela ya que recogen las altas en IAE registradas con posterioridad a la fecha del anterior informe, pero las razones por las que se dan de alta exceden a este informe, en ocasiones son nuevas actividades, traspasos, reapertura por obras



Los m² de actividad en San Juan suponen el **4,69%**, manteniéndose el porcentaje respecto a Junio (4,60%), del total de actividad en la ciudad, tal y como se muestra en la siguiente tabla:

Barrio	Total m2 actividad barrio	Total m2 actividad Pamplona
Azpilagaña	31.527	0,87%
Buztintxuri	32.920	0,91%
Casco Antiguo	160.524	4,43%
Chantrea	219.787	6,07%
Echavacoiz	117.058	3,23%
Ensanches	619.076	17,09%
Ezkaba	16.730	0,46%
Iturrama	348.600	9,63%
Mendabaldea & Ermitagaña	540.081	14,91%
Mendillorri	41.302	1,14%
Milagrosa	174.853	4,83%
Polígonos	924.445	25,53%
Rochapea	177.724	4,91%
San Jorge	47.243	1,30%
San Juan	169.707	4,69%
TOTAL	3.621.577	100%

En este período en San Juan, la superficie comercial ocupada y no ocupada es:

Barrio	Total superficie actividad m ²	Total superficie no activa m ²	Total superficie	Superficie no activa/ total superf.
San Juan	169.707	25.739	195.446	13,17%

En San Juan, **la superficie comercial no ocupada supone 13,17%** del total de superficie comercial disponible en este barrio. Este porcentaje es casi el doble que porcentaje medio de la ciudad de un **7,63%** para el período analizado.



**Informe Actividad Económica
MENDILLORRI
Fuente datos: IAE JUNIO 2010**

Informe de Actividad Económica

Este estudio se ha realizado en base a la información facilitada por el Área de Hacienda Local del Ayuntamiento de Pamplona y recoge las actividades dadas de alta en IAE en la fecha de extracción de los datos y situadas en planta baja.

Al realizar el informe de diciembre 2007 no fueron tenidas en cuenta determinadas actividades de las que no constaba planta. Nos referimos a actividades que ocupan más de un planta, incluida la planta baja, y que por tanto, al registrar su alta en IAE no se adscriben a ninguna planta en concreto. Detectada la ausencia de estas actividades, se incorporan al estudio a partir de los informes de actividad de Junio 2008.

A finales del año 2009 el registro de altas en IAE incluyó una modificación en las actividades del grupo de Construcción, (Grupo 5), por la cual el local vinculado a dichas actividades se considera afecto y no directo. Como consecuencia de dicho cambio este grupo ha quedado excluido de los informes del Observatorio.

Además se han excluido las actividades económicas con una superficie de actividad menor o igual a 5m² y las que declaran una actividad de domicilio igual o menor a 10 m², por considerar que es escasa su incidencia en la oferta económica y que pueden desvirtuar los datos globales.

Por último, y por razones similares a las expuestas, no se han tenido en cuenta los siguientes epígrafes de actividad:

- 1.646.4 – Comercio al por menor de tabaco con venta por recargo.
- 1.646.5.1 – Comercio al por menor de tabaco por máquinas automáticas.
- 1.646.5.2 – Titularidad de máquinas de tabaco.
- 1.861.1 – Alquiler de viviendas.
- 1.861.2 – Alquiler de locales industriales y otros alquileres
- 1.969.4.1 – Máquina tipo A independiente de lugar
- 1.969.4.2 – Titularidad de máquina tipo A recreativa
- 1.969.4.3 - Máquina tipo B independiente de lugar
- 1.969.4.4 - Titularidad de máquina tipo B recreativa
- 1.969.4.5 - Máquina tipo C independiente de lugar
- 1.969.4.6 - Titularidad de máquina tipo C recreativa

Para el análisis de las diferentes zonas de la ciudad se ha utilizado la distribución por barrios, en este estudio las calles incluidas en **Mendillorri**:

Mendillorri	
Siglas	Nombre vía pública
C/	ARNALT DE LARRASOÑA
C/	CONCEJO DE ALZUZA
C/	CONCEJO DE ARDANAZ
C/	CONCEJO DE AZPA



C/	CONCEJO DE BADOSTAIN
C/	CONCEJO DE EGÜES
C/	CONCEJO DE ELCANO
C/	CONCEJO DE ELIA
C/	CONCEJO DE GORRAIZ
C/	CONCEJO DE IBIRICU
C/	CONCEJO DE OLAZ
C/	CONCEJO DE SAGASETA
C/	CONCEJO DE SARRIGUREN
C/	CONCEJO DE USTARROZ
C/	DE LA ERMITA
C/	DE LAS AGUAS
C/	DEL LAGO
C/	DEL PALACIO
PZA	DEL SOTO
C/	MARTIN DE ZALBA
C/	MONTE CAMPAMENTO
C/	RAMON AGUINAGA
C/	SAN GUILLEN
C/	SAN JUAN DE DIOS
CTRA	SARRIGUREN
C/	SEÑORIO DE AMOCAIN
C/	SEÑORIO DE ECHALAZ
C/	SEÑORIO DE EGULBATI
C/	SEÑORIO DE ERANSUS

Otros datos de interés

POBLACIÓN -Mendillorri 11.065 habitantes

Fuente: Padrón municipal a 26 de Julio de 2010



De acuerdo con los datos provenientes del Impuesto de Actividades Económicas del Ayuntamiento de Pamplona en **Junio de 2010**, el número de altas de actividad en planta baja asciende a un total de **199 epígrafes** que suponen una superficie comercial ocupada de **41.302 m²** y sobre los que podemos hacer las siguientes apreciaciones:

1. Estas actividades económicas se concentran principalmente en las calles **Señorío de Egulbati, Concejo de Olaz y Concejo de Egües**, donde el número de altas de actividad ascienden a **31, 24 y 21** respectivamente.

Esta es una tendencia que se mantiene en el tiempo y si además tenemos en cuenta que la gran mayoría de los edificios de este barrio no cuentan con bajos comerciales sino viviendas, se subraya el carácter de estas vías como ejes comerciales.

2. Sin embargo, la mayor superficie comercial ocupada se encuentra en la **Ctra. de Sarriguren** que, con **24.907 m²** de ocupación comercial, representa el 60,30% de la superficie total del barrio. Posteriormente encontramos las calles **Señorío de Echalaz**, con **4.045 m²**, **Señorío de Egulbati**, con **2.433 m²** y el **Concejo de Olaz** con **1.972 m²**.
3. Hay que señalar que el hecho de que la Ctra. De Sarriguren suponga más del 50% de la superficie ocupada del barrio, se debe a que es ahí donde están las instalaciones industriales de Taberna (20.821 m²) y una empresa dedicada al alquiler de maquinaria Industrial (3.937m²). Por su parte en la calle Señorío de Echalaz se encuentra un supermercado Día que declara una superficie de 3.260m².
4. Dentro de las actividades económicas del barrio, se afianza como mayoritario el grupo de **Servicios**, con el **30,16%** de las altas en IAE, y en el que destacan las **Servicios de Peluquería (14,06%** del grupo), seguido de **Comercio al por menor de alimentación, bebidas y tabaco** con un **16,08%**. Por superficie ocupada, el grupo más representativo es **Otros**, con un **60,57%** y, principalmente, referente a la industrias del pan y la bollería.

Comparando los datos de la zona en estudio con respecto a los de toda la ciudad, podemos apreciar, entre otros, los siguientes aspectos:

1. Las actividades económicas registradas suponen el **2,65% del total de actividades** de la ciudad, y se pueden destacar los **Profesionales**, con un **7,36%**.
2. La superficie comercial activa de Mendillorri supone un **1,14 %** del total de superficie comercial de la ciudad de Pamplona, y el grupo que más destaca es el destinado a **Profesionales**, con un **6,12%**.



1. Altas de epígrafe según grupo de actividad y % sobre el total de actividad.

BARRIO **Mendillorri**

Grupo	Altas IAE	%
COM MAY ALIMENTACIÓN BEBIDAS Y TABACO	0	0,00%
COM MAY ARTÍCULOS DURADEROS	1	0,50%
COM MAY DROGUERÍA_PERFUMERÍA_FARMACIA	0	0,00%
COM MAY EQUIPAMIENTO PERSONAL	0	0,00%
COM MAY OTROS	0	0,00%
COM MEN ALIMENTACIÓN, BEBIDAS Y TABACO	32	16,08%
COM MEN DROGUERÍA_PERFUMERÍA_FARMACIA_HERBOLARIO	11	5,53%
COM MEN EQUIPAMIENTO DEL HOGAR	7	3,52%
COM MEN EQUIPAMIENTO PERSONAL	6	3,02%
COM MEN OTROS	21	10,55%
OTROS	8	4,02%
PROFESIONALES	29	14,58%
SERV BARES, RESTAURANTES Y HOSPEDAJE	20	10,05%
SERVICIOS	64	32,16%
TOTAL	199	100%

Grupo	Altas IAE Mendillorri	Altas IAE en Pamplona	% altas IAE en Mendillorri/ total Pamplona
COM MAY ALIMENTACIÓN BEBIDAS Y TABACO	0	61	0,00%
COM MAY ARTÍCULOS DURADEROS	1	45	2,22%
COM MAY DROGUERÍA_PERFUMERÍA_FARMACIA	0	19	0,00%
COM MAY EQUIPAMIENTO PERSONAL	0	18	0,00%
COM MAY OTROS	0	99	0,00%
COM MEN ALIMENTACIÓN, BEBIDAS Y TABACO	32	908	3,52%
COM MEN DROGUERÍA_PERFUMERÍA_FARMACIA_HERBOLARIO	11	334	3,29%
COM MEN EQUIPAMIENTO DEL HOGAR	7	410	1,71%
COM MEN EQUIPAMIENTO PERSONAL	6	669	0,90%
COM MEN OTROS	21	742	2,83%
OTROS	8	353	2,27%
PROFESIONALES	29	394	7,36%
SERV BARES, RESTAURANTES Y HOSPEDAJE	20	1.123	1,78%
SERVICIOS	64	2.341	2,73%
TOTAL	199	7.516	2,65%



2. Superficie de actividad según grupo de actividad y % sobre el total de superficie de actividad.

BARRIO **Mendillorri**

Grupo	Actividad m ²	%
COM MAY ALIMENTACIÓN BEBIDAS Y TABACO	0	0,00%
COM MAY ARTÍCULOS DURADEROS	99	0,24%
COM MAY DROGUERÍA PERFUMERÍA FARMACIA	0	0,00%
COM MAY EQUIPAMIENTO PERSONAL	0	0,00%
COM MAY OTROS	0	0,00%
COM MEN ALIMENTACIÓN, BEBIDAS Y TABACO	2.437	5,90%
COM MEN DROGUERÍA PERFUMERÍA FARMACIA HERBOLARIO	975	2,36%
COM MEN EQUIPAMIENTO DEL HOGAR	508	1,23%
COM MEN EQUIPAMIENTO PERSONAL	514	1,24%
COM MEN OTROS	4.380	10,60%
OTROS	25.015	60,57%
PROFESIONALES	1.367	3,31%
SERV BARES, RESTAURANTES Y HOSPEDAJE	1.483	3,59%
SERVICIOS	4.524	10,95%
TOTAL	41.302	100%

Grupo	Sup. Actividad m ² Mendillorri	Sup Actividad Total Pamplona	% Sup Actividad Mendillorri / Total Pamplona
COM MAY ALIMENTACIÓN BEBIDAS Y TABACO	0	45.641	0,00%
COM MAY ARTÍCULOS DURADEROS	99	21.308	0,46%
COM MAY DROGUERÍA PERFUMERÍA FARMACIA	0	5.300	0,00%
COM MAY EQUIPAMIENTO PERSONAL	0	6.706	0,00%
COM MAY OTROS	0	119.129	0,00%
COM MEN ALIMENTACIÓN, BEBIDAS Y TABACO	2.437	111.631	2,18%
COM MEN DROGUERÍA PERFUMERÍA FARMACIA HERBOLARIO	975	35.499	2,75%
COM MEN EQUIPAMIENTO DEL HOGAR	508	78.618	0,65%
COM MEN EQUIPAMIENTO PERSONAL	514	94.680	0,54%
COM MEN OTROS	4.380	271.200	1,62%
OTROS	25.015	775.888	3,22%
PROFESIONALES	1.367	22.336	6,12%
SERV BARES, RESTAURANTES Y HOSPEDAJE	1.483	231.089	0,64%
SERVICIOS	4.524	1.802.552	0,25%
TOTAL	41.302	3.621.577	1,14%

3. Altas de actividad y superficie de actividad detallada para los subgrupos de actividad, con porcentajes de superficie para cada descripción del grupo.

Grupo	Descripción	Altas IAE	Actividad m ²	%
COM MAY ARTÍCULOS DURADEROS	COM.MAY.APARATOS Y MATERIAL ELECTRONICO	1	99	100,00%
Total COM MAY ARTÍCULOS DURADEROS		1	99	100%

Grupo	Descripción	Altas IAE	Actividad m ²	%
COM MEN ALIMENTACIÓN, BEBIDAS Y TABACO	COM.MEN.DE CARNES,HUEVOS,CAZA Y GRANJA	2	126	5,17%
	COM.MEN.DE CARNICERIAS-SALCHICHERIAS	1	104	4,27%
	COM.MEN.DE PESCADOS Y OTROS PTOS. PESCA	3	203	8,33%
	COM.MEN.FRUTAS,VERDURAS,HORTALIZAS,TUBER	3	283	11,61%
	COM.MEN.GOLOSINAS,FRUTOS SECOS,PATATAS F	1	67	2,75%
	COM.MEN.PAN,PASTELES,CONFITERIA,LACTEOS	6	473	19,41%
	COM.MEN.PTOS. ALIMENTICIOS MENOS 120 M2	2	78	3,20%
	COM.MEN.PTOS.PASTELERIA,BOLLERIA,CONFIT.	2	172	7,06%
	COM.MENOR DE PTOS.ALIMENTICIOS Y BEBIDAS	6	455	18,67%
	COM.MENOR DE TABACO EN EXPENDEDURIAS	2	191	7,84%
	COMERCIO AL POR MENOR EN CARNICERIAS	2	140	5,74%
	DESPACHOS PAN, PAN ESPECIAL, Y BOLLERIA	2	145	5,95%
Total COM MEN ALIMENTACIÓN, BEBIDAS Y TABACO		32	2.437	100%

Grupo	Descripción	Altas IAE	Actividad m ²	%
COM MEN DROGUERÍA_PERFUMERÍA_FARMACIA_HERBOLARIO	COM.MEN.PTOS.DE PERFUMERIA Y COSMETICA	2	46	4,72%
	COM.MEN.PTOS.DROGUERIA,PERFUMERIA,COSMET	1	47	4,82%
	FARMACIAS.COMERCIO MENOR DE MEDICAMENTOS	8	882	90,46%
Total COM MEN DROGUERÍA_PERFUMERÍA_FARMACIA_HERBOLARIO		11	975	100%

Grupo	Descripción	Altas IAE	Actividad m ²	%
COM MEN EQUIPAMIENTO DEL HOGAR	COM.MEN.APARATOS ELECTR.DE USO DOMESTICO	2	147	28,94%

COM.MEN.ART.MENAJE,FERRETERIA,ADORNO,REG	2	201	39,57%
COM.MEN.ARTICULOS EQUIPAM.DEL HOGAR NCOP	1	82	16,14%
COM.MEN.DE PUERTAS,VENTANAS Y PERSIANAS	1	42	8,27%
COM.MENOR DE MATERIALES DE CONSTRUCCION	1	36	7,09%
Total COM MEN EQUIPAMIENTO DEL HOGAR	7	508	100%

Total COM MEN EQUIPAMIENTO DEL HOGAR

Grupo	Descripción	Altas IAE	Actividad m ²	%
COM MEN EQUIPAMIENTO PERSONAL	COM.MEN.DE ARTIC.DE MERCERIA Y PAQUETERI	1	48	9,34%
	COM.MEN.DE CALZADO Y COMPLEMENTOS PIEL	1	55	10,70%
	COM.MEN.JUGUETES,ART.DEPORTE,ARMAS...	1	145	28,21%
	COM.MEN.PRODTOS.TEXTILES PARA EL HOGAR	1	77	14,98%
	COM.MENOR DE PRENDAS DE VESTIR Y TOCADO	2	189	36,77%
Total COM MEN EQUIPAMIENTO PERSONAL		6	514	100%

Total COM MEN EQUIPAMIENTO PERSONAL

Grupo	Descripción	Altas IAE	Actividad m ²	%
COM MEN OTROS	COM.MEN.APARATOS MEDICOS, ORTOPEDICOS,..	1	75	1,71%
	COM.MEN.ART.JOYERIA,RELOJERIA,BISUTERIA	1	83	1,89%
	COM.MEN.LIBROS,PERIODICOS,PAPELERIA,....	9	342	7,81%
	COM.MEN.MUEBLES Y MAQUINAS DE OFICINA	4	252	5,75%
	COM.MEN.SEMILLAS,ABONOS,FLORES,PLANTAS..	1	66	1,51%
	COM.MEN.TODA CLASE ART. EN OTROS LOCALES	3	3.483	79,52%
	COMERCIO MENOR EN ALMACENES POPULARES	1	72	1,64%
	PTOS.ALIMENTIC.Y BEB.MAQUINAS EXPENDEDOR	1	7	0,16%
Total COM MEN OTROS		21	4.380	100%

Total COM MEN OTROS

Grupo	Descripción	Altas IAE	Actividad m ²	%
OTROS	ALQUILER DE MAQUINARIA Y EQUIP.CONSTRUC.	1	3.937	15,74%
	ALQUILER DE PELICULAS DE VIDEO	2	71	0,28%
	CONFEC.C.DE ART. TEXTILES HOGAR/TAPICERIA	1	13	0,05%
	EDICION DE PERIODICOS Y REVISTAS	1	102	0,41%
	INDUSTRIA DEL PAN Y DE LA BOLLERIA	1	8.741	34,94%
	INDUSTRIAS DE LA BOLLERIA Y PASTELERIA	1	12.080	48,29%
	OTRAS EDICIONES NCOP	1	71	0,28%
Total OTROS		8	25.015	100%

Total OTROS

Grupo	Descripción	Altas IAE	Actividad m²	%
PROFESIONALES	ABOGADOS	1	40	2,93%
	AGENTES COMERCIALES	1	10	0,73%
	AGENTES DE SEGUROS AFECTOS	1	129	9,44%
	AGENTES Y CORREDORES DE SEGUROS	1	31	2,27%
	ARQUITECTOS	4	180	13,17%
	ARQUITECTOS TECNICOS Y APAREJADORES	2	45	3,29%
	AYUD. TECN. SANITARIOS Y FISIOTERAPEUTAS	1	78	5,71%
	DELINEANTES	1	33	2,41%
	MAQUILLADORES Y ESTETICISTAS	1	6	0,44%
	MASAJISTAS, DIETISTAS, Y AUX. ENFERMERIA	1	72	5,27%
	ODONTOLOGOS	2	164	12,00%
	OTRO PROFESIONALES AGRICULTURA, GANADERIA	1	12	0,88%
	OTROS PROF. RELAC. COMERCIO Y HOSTELERIA	1	14	1,02%
	OTROS PROF. RELACIONADOS CON SERVICIOS	1	10	0,73%
	OTROS PROFES. RELACIONADOS CONSTRUCCION	1	12	0,88%
	PERSONAL DOCENTE DE EDUCACION SECUNDARIA	1	37	2,71%
	PERSONAL DOCENTE DE ENSEÑANZAS DIVERSAS	5	309	22,60%
	PERSONAL DOCENTE EDUCAC. INFANTIL Y PRIM.	1	37	2,71%
	VETERINARIOS	2	148	10,83%
	Total PROFESIONALES		29	1.367
SERV BARES, RESTAURANTES Y HOSPEDAJE	CAFETERIAS DE UNA TAZA	1	58	3,91%
	RESTAURANTES DE DOS TENEDORES	2	126	8,50%
	RESTAURANTES DE UN TENEDOR	1	56	3,78%
	SERVICIOS EN CAFES Y BARES	16	1.243	83,82%
	Total SERV BARES, RESTAURANTES Y HOSPEDAJE		20	1.483
SERVICIOS	AGENCIAS DE SEGUROS Y CORREDURIAS	1	32	0,71%
	BANCA	1	120	2,65%
	CAJAS DE AHORRO	4	575	12,71%

CONSULTAS CLINICAS ESTOMAT. Y ODONTOLOG.	2	152	3,36%
ENGRASE Y LAVADO DE VEHICULOS	1	129	2,85%
ENSEÑANZA DE CONDUCCION VEHICULOS	2	92	2,03%
ENSEÑANZA FORMACION PROFES. NO SUPERIOR	1	69	1,53%
ENSEÑANZAS REGIMEN ESPECIAL (IDIOMAS-ART	2	162	3,58%
ESCUELAS Y SERVIC. PERFECC. DEL DEPORTE	1	82	1,81%
EXPENDEDORES NO OFICIALES DE APUESTAS	1	40	0,88%
EXPENDEDORES OFICIALES DE LOTERIAS	1	32	0,71%
EXPLOTACION ELECTRONICA POR CTA.TERCEROS	1	69	1,53%
GUARDERIA Y ENSEÑANZA INFANTIL,EXCLUSIV.	3	408	9,02%
OTRAS ACTIVIDADES DE ENSEÑANZA	3	150	3,32%
OTROS SERVICIOS INDEPENDIENTES NCOP	4	100	2,21%
OTROS SERVICIOS N.C.O.P.	1	77	1,70%
OTROS SERVICIOS SANITARIOS SIN INTERNADO	1	46	1,02%
OTROS SERVICIOS TECNICOS NCOP	2	55	1,22%
PROMOCION INMOBILIARIA DE EDIFICACIONES	1	24	0,53%
REPARACION DE AUTOMOVILES Y BICICLETAS	1	138	3,05%
REPARACION DE OTROS BIENES CONSUMO NCOP	2	104	2,30%
SALONES RECREATIVOS Y DE JUEGO	1	122	2,70%
SALONES,INSTITUTOS DE BELLEZA Y GAB.ESTE	3	155	3,43%
SERV. LIMPIEZA INTERIORES (EDIF,OFICIN.)	1	96	2,12%
SERV.AL PUBLICO PRESTADO POR AGEN.VIAJE	1	73	1,61%
SERV.PROPIEDAD INMOBILIARIA E INDUSTRIAL	2	77	1,70%
SERV.TECN. DE ARQUITECTURA Y URBANISMO	5	409	9,04%
SERVIC.PELUQUERIA SEÑORAS Y CABALLEROS	9	484	10,70%
SERVICIOS FOTOGRAFICOS	2	148	3,27%
SERVICIOS TECNICOS DE INGENIERIA	2	226	5,00%
TINTE, LIMPIEZA SECO, LAVADO Y PLANCHADO	1	55	1,22%
ZURCIDO Y REPARACION DE ROPAS	1	23	0,51%
Total SERVICIOS	64	4.524	100%



4. Altas de IAE por vía pública y % sobre el total de actividad.

BARRIO **Mendillorri**

Siglas	Calle	Altas IAE	% Total altas IAE
C/	ARNALT DE LARRASOÑA	2	1,01%
C/	CONCEJO DE ALZUZA	2	1,01%
C/	CONCEJO DE ARDANAZ	8	4,02%
C/	CONCEJO DE AZPA	9	4,52%
C/	CONCEJO DE BADOSTAIN	7	3,52%
C/	CONCEJO DE EGUES	21	10,55%
C/	CONCEJO DE ELCANO	1	0,50%
C/	CONCEJO DE OLAZ	24	12,06%
C/	CONCEJO DE SAGASETA	12	6,03%
C/	CONCEJO DE SARRIGUREN	18	9,05%
C/	CONCEJO DE USTARROZ	7	3,52%
C/	DE LA ERMITA	7	3,52%
C/	DE LAS AGUAS	2	1,01%
C/	DEL LAGO	8	4,02%
C/	DEL PALACIO	3	1,51%
C/	MARTIN DE ZALBA	1	0,50%
C/	MONTE CAMPAMENTO	2	1,01%
C/	SAN GUILLEN	1	0,50%
C/	SAN JUAN DE DIOS	1	0,50%
C/	SEÑORIO DE AMOCAIN	13	6,53%
C/	SEÑORIO DE ECHALAZ	11	5,53%
C/	SEÑORIO DE EGULBATI	31	15,58%
C/	SEÑORIO DE ERANSUS	1	0,50%
CTRA	SARRIGUREN	7	3,52%
TOTAL		199	100%



5. Superficie de actividad por vía pública en m² y % sobre el total de superficie de actividad

BARRIO **Mendillorri**

Siglas	Calle	Superf. m ²	% Total sup.
C/	ARNALT DE LARRASOÑA	48	0,12%
C/	CONCEJO DE ALZUZA	170	0,41%
C/	CONCEJO DE ARDANAZ	718	1,74%
C/	CONCEJO DE AZPA	556	1,35%
C/	CONCEJO DE BADOSTAIN	250	0,61%
C/	CONCEJO DE EGUES	1.673	4,05%
C/	CONCEJO DE ELCANO	10	0,02%
C/	CONCEJO DE OLAZ	1.972	4,77%
C/	CONCEJO DE SAGASETA	719	1,74%
C/	CONCEJO DE SARRIGUREN	1.105	2,68%
C/	CONCEJO DE USTARROZ	364	0,88%
C/	DE LA ERMITA	627	1,52%
C/	DE LAS AGUAS	22	0,05%
C/	DEL LAGO	480	1,16%
C/	DEL PALACIO	210	0,51%
C/	MARTIN DE ZALBA	108	0,26%
C/	MONTE CAMPAMENTO	24	0,06%
C/	SAN GUILLEN	10	0,02%
C/	SAN JUAN DE DIOS	103	0,25%
C/	SEÑORIO DE AMOCAIN	738	1,79%
C/	SEÑORIO DE ECHALAZ	4.045	9,79%
C/	SEÑORIO DE EGULBATI	2.433	5,89%
C/	SEÑORIO DE ERANSUS	10	0,02%
CTRA	SARRIGUREN	24.907	60,30%
TOTAL		41.302	100%



6. Nuevas actividades dadas de alta en el período de estudio por grupo de actividad.

BARRIO MENDILLORRI

Grupo	Altas IAE
COM MAY ARTÍCULOS DURADEROS	1
COM MEN ALIMENTACIÓN, BEBIDAS Y TABACO	5
COM MEN OTROS	3
SERV BARES, RESTAURANTES Y HOSPEDAJE	1
SERVICIOS	3
TOTAL	13

Este incremento supone un **6,53%** de las actividades del barrio (199), tal y como estamos observando en la mayoría de los barrios, parece que se recuperan las cifras de nuevas altas con respecto al periodo anterior.

Estos datos hay que tratarlos con cautela ya que recogen las altas en IAE registradas con posterioridad a la fecha del anterior informe, pero las razones por las que se dan de alta exceden a este informe, en ocasiones son nuevas actividades, traspasos, reapertura por obras



Los m² de actividad en Mendillorri suponen un **1,14%** del total de actividad en la ciudad, tal y como se muestra en la siguiente tabla:

Barrio	Total m2 actividad barrio	Total m2 actividad Pamplona
Azpilagaña	31.527	0,87%
Buztintxuri	32.920	0,91%
Casco Antiguo	160.524	4,43%
Chantrea	219.787	6,07%
Echavacoiz	117.058	3,23%
Ensanches	619.076	17,09%
Ezkaba	16.730	0,46%
Iturrama	348.600	9,63%
Mendebaldea & Ermitagaña	540.081	14,91%
Mendillorri	41.302	1,14%
Milagrosa	174.853	4,83%
Polígonos	924.445	25,53%
Rochapea	177.724	4,91%
San Jorge	47.243	1,30%
San Juan	169.707	4,69%
TOTAL	3.621.577	100%

En este período en Mendillorri, la superficie comercial ocupada y no ocupada es:

Barrio	Total superficie actividad m ²	Total superficie no activa m ²	Total superficie	Superficie no activa/ total superf.
Mendillorri	41.302	4.097	45.399	9,02%

En Mendillorri, **la superficie comercial no ocupada supone 9,02%** del total de superficie comercial disponible en este barrio, indicador significativamente mayor al registrado en diciembre. Este porcentaje, al igual que ocurría en diciembre de 2009, es superior al porcentaje medio de la ciudad que se sitúa en el **7,63%** para el período analizado.