

## Proyectos y Conservación Urbana

El área de Proyectos y Conservación Urbana del Ayuntamiento de Pamplona se encarga principalmente de la contratación y ejecución de las obras correspondientes a los proyectos de todas las áreas del Ayuntamiento, con el fin de conseguir la máxima eficiencia en la utilización de los fondos públicos. Asimismo, entre sus funciones figura la de conservar y mantener adecuadamente el patrimonio e infraestructuras de la ciudad, de tal manera que los ciudadanos puedan disfrutar de los bienes públicos.

### Galería fotográfica:

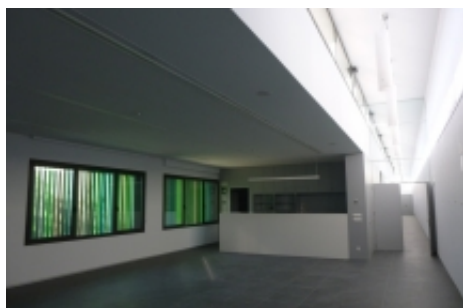

Diseñado con orientación este-oeste, el Club de Jubilados de la Chantrea es de planta baja

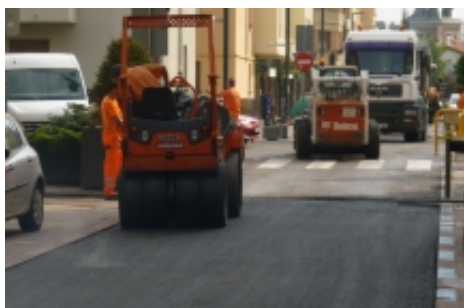

El Ayuntamiento de Pamplona mantiene 2,5 millones de metros cuadrados de calzadas



El Proyecto de protección T50 de la margen derecha del río Arga se realiza en el parque del Runa



El punto de información se transforma en Oficina de Turismo perman la planta baja de Casa Seminario



En 2014 se ejecuta las obras de "Ordenación paisajística del entorno del baluarte del Labrit y del frente de la Magdalena".



En 2014 se plantan más de 90.000 flores



En este ejercicio culmina la recopilación y organización de un archivo digital de todos los proyectos promovidos y redactados por el área



En Pamplona hay 109 conjuntos de juegos infantiles y 12 circuitos de gimnasia al aire libre



La baja media de adjudicación de las obras del Área de Proyectos llega al 24,24%



La nueva pasarela junto al puente de la avenida de Navarra será totalmente accesible y complementaria a la ya existente



La restauración de las murallas incluye el mantenimiento de instalaciones y usos anteriores o la creación de otros nuevos



Por primera vez el 100% de la energía eléctrica que se suministra al Consistorio tiene un origen renovable



Se añade el cierre parcial de la fachada de la pista polideportiva del Colegio Público Mendillorri-Elorri



Se colocan jardineras metálicas ornamentales de gran tamaño en la calle Tafalla realizadas por la Escuela Taller de Empleo Parque de Aranzadi



Se construye un nuevo aseo público autolimpiable en el paseo Sandúa



Se realizan trabajos intensos de mejora general en los parques de Yamaguchi y del Mundo

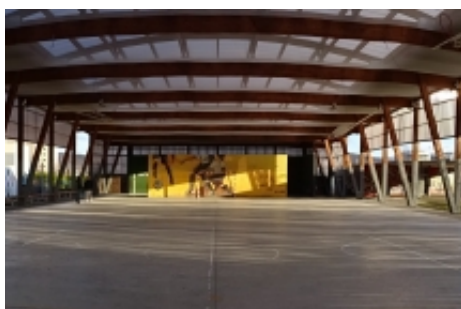

Se reforma la cubierta de la pista deportiva en el patio del Colegio Público Mendillorri-Elorri



Se renuevan aceras en varias calles de Mendillorri



Una nueva pasarela peatonal conectará la Rochapea con el parque creado en el meandro de Aranzadi