

CATEGORÍA  
**SOCIAL**

ÁREA TEMÁTICA  
**TRABAJO**

INDICADOR	
<b>POBLACIÓN ACTIVA, OCUPACIÓN Y DESEMPLEO</b>	
<b>SUBINDICADOR</b>	<b>UNIDAD DE MEDIDA</b>
- Tasa de actividad	% de personas en activo
- Tasa de paro	% de personas en paro
- Paro registrado por el SNE (global, por sexo y por edad)	Nº de personas
<b>CÁLCULO</b>	
<p>Tasa de actividad = <math>(N^{\circ} \text{ de activos} / \text{Población} \geq 16 \text{ años}) * 100</math></p> <p>Activos: todas las personas que aportan un trabajo para producir bienes y servicios, y las que carecen de empleo en ese momento, lo buscan y están disponibles para incorporarse a él. Se compone, por tanto, de ocupados y parados.</p> <p>Tasa de paro = <math>(N^{\circ} \text{ personas desempleadas} / N^{\circ} \text{ de activos}) * 100</math></p>	
<b>Observaciones:</b>	
<p>La Encuesta de Población Activa (EPA) sólo arroja datos representativos a nivel de provincia, comunidad autónoma y nacional, ya que de cada ciudad se entrevistan muy pocas familias como para constituir una muestra representativa. Teniendo esto en cuenta, se ha considerado conveniente realizar una estimación de la tasa de actividad, de la población activa, y de la tasa de paro en Pamplona a partir de los datos de Navarra. Al fin y al cabo, la finalidad de los indicadores no es otra que informar sobre la realidad ambiental, social y económica de la ciudad, y se puede considerar que la situación del mercado de trabajo en el conjunto de Navarra está estrechamente ligada a la situación del mercado de trabajo en Pamplona. No hay que olvidar que esta ciudad representa un tercio de la población de la Comunidad Foral.</p> <p>Por su parte, el Servicio Navarro de Empleo registra mensualmente el número de demandantes de empleo en sus oficinas. A partir de este dato hace una estimación del número de parados, siguiendo el mismo método que el Servicio Público de Empleo Estatal (INEM). <b>Este método ha sufrido modificaciones</b> a lo largo de los años. La última se produjo <b>en junio de 2005</b> (para elaborar los datos de mayo), cambiándose la forma en que se cruzan los datos de demandantes con las bases de datos de prestaciones y de la Seguridad Social. Esta modificación hace <b>imposible la comparación de los datos</b> de paro de antes y después de mayo de 2005, ya que se contabiliza de forma distinta.</p>	

## INFORMACIÓN

### - Tasa de actividad

Gráfico 1. Tasa de actividad estimada de la población de Pamplona, según género. 2001-2013.

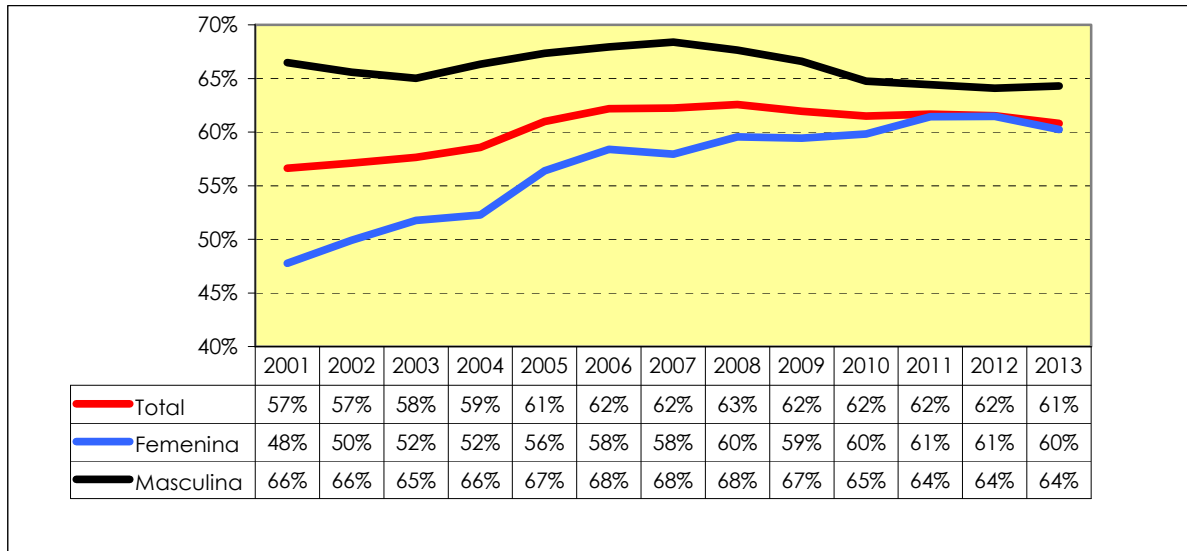

Fuente: *Elaboración propia con datos del INE y Ayuntamiento de Pamplona*

### - Tasa de paro

Gráfico 2. Tasa de paro estimada de la población de Pamplona, según género. 2006-2013.

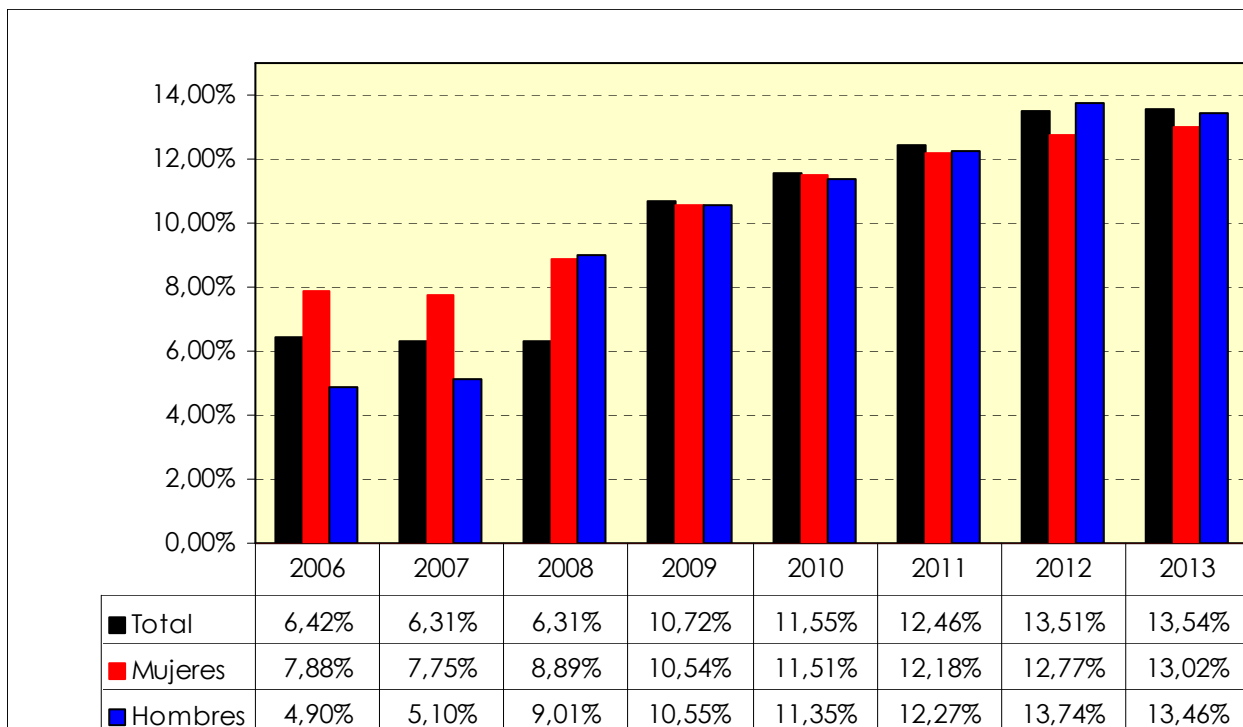

Fuente: *Servicio Navarro de Empleo (Gobierno de Pamplona)*

- Paro registrado por el SNE (global, por sexo y por edad)

Gráfico 3 . Evolución del paro registrado en Pamplona, por género. Mayo 2005 – Diciembre 2013

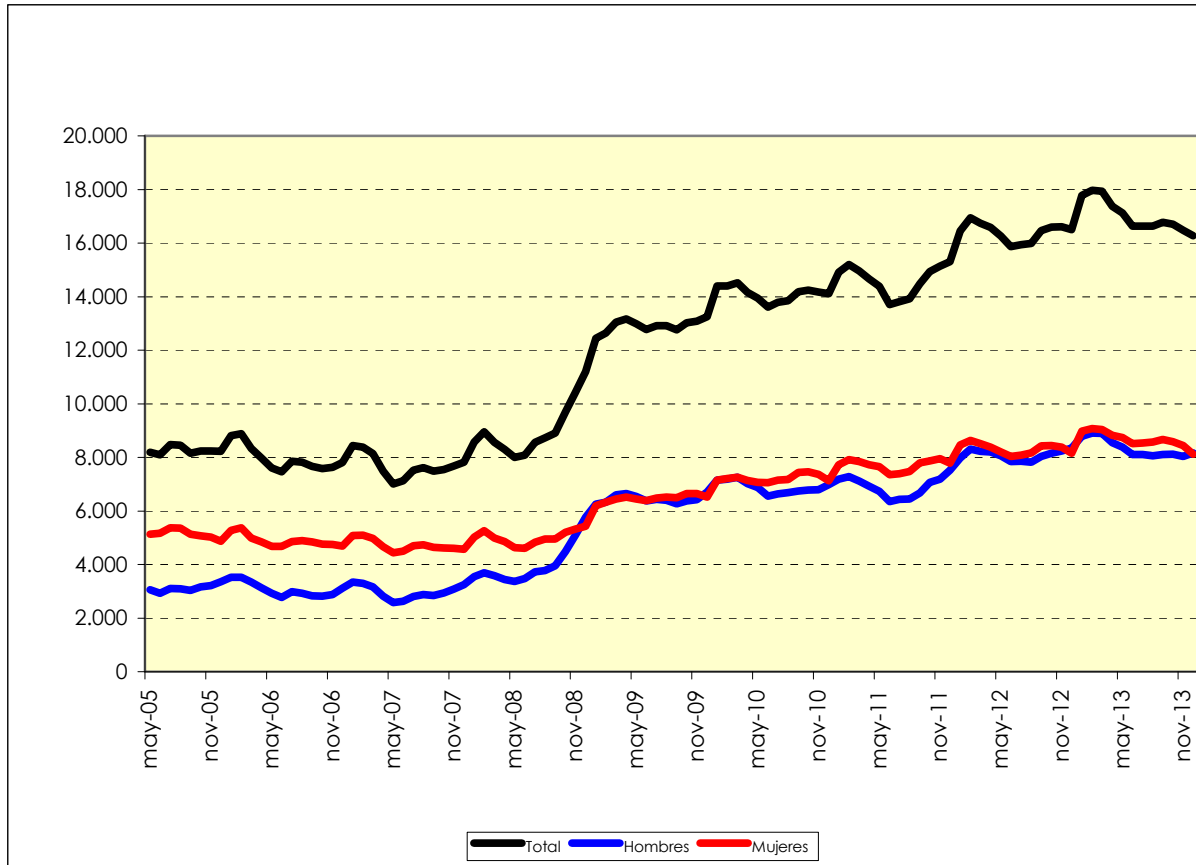

Fuente: Servicio de Empleo, Gobierno de Navarra.

Gráfico 4. Evolución del paro registrado en Pamplona por grupos de edad. Datos mensuales. Mayo 2005 - diciembre 2013.

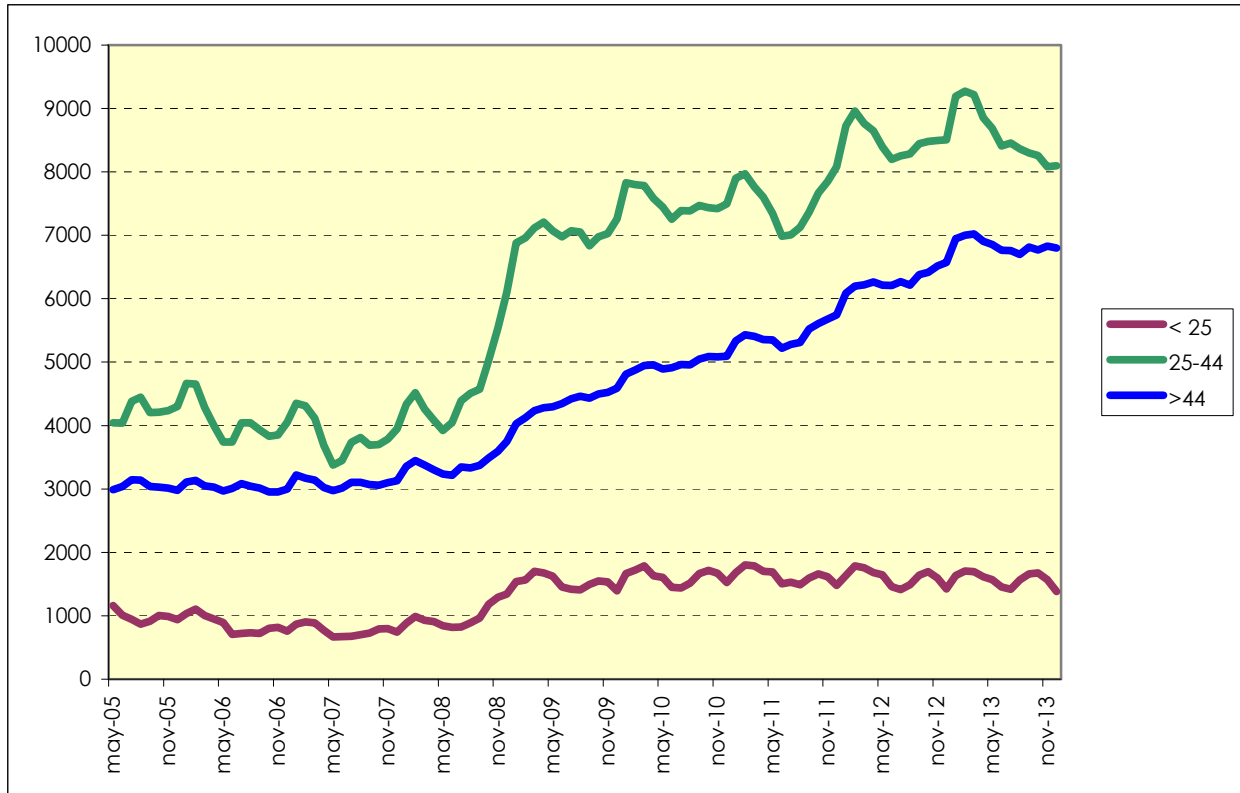

Fuente: Servicio de Empleo, Gobierno de Navarra.